

overzicht detailwijziging							
blad nr.	detail nr.	get.dat.	wijz.	gew.dat.			
01	det. 01	31-03-11	A	15-04-11	B	16-12-11	
01	det. 02	31-03-11	A	15-04-11			
01	det. 03	31-03-11	A	15-04-11	B	16-12-11	
02	det. 04	31-03-11	A	15-04-11	B	16-12-11	
02	det. 05	31-03-11	A	15-04-11	B	16-12-11	
03	det. 06	31-03-11	A	15-04-11	B	16-12-11	
04	det. 07	15-04-11					
05	det. 08	15-04-11	A	16-12-11			
05	det. 09	15-04-11	A	16-12-11			
05	det. 10	15-04-11	A	16-12-11			
05	det. 11	15-04-11					
06	det. 12	16-12-11					
07	det. 13	16-12-11					
07	det. 14	16-12-11					
08	det. 15	16-12-11					
08	det. 16	16-12-11					
08	det. 17	16-12-11					
08	det. 18	16-12-11					
09	det. 19	16-12-11					
09	det. 20	16-12-11					
09	det. 21	16-12-11					
09	det. 22	16-12-11					
10	det. 23	16-12-11					
10	det. 24	16-12-11					
10	det. 25	16-12-11					
11	det. 26	16-12-11					
11	det. 27	16-12-11					

Behoort bij besluit van
Burgemeester en Wethouders
van Utrecht

d.d. 13 MRT 2012

HZ_WABO 11-11591
Namens Han:
de Sectormanager Publieke Diensten

bouwaanvraag

HAN VAN ZWIETEN ARCHITECTEN BNA | ONTWERP EN BOUWADVIES

D
C
B 16-12-11
A 15-04-11
omschrijving wijz.datum

opdrachtgever BO-EX			
projectnaam	Utrecht, renovatie complex 501		projectnummer
onderwerp	principe details Suriname-/Paramaribostraat		1065
datum	31-03-11	schaal 1:5 bestand 1065L40	documentnummer:
projectarchitect	A. Brouwer	projectcoördinator A. Stam	TO-0.40
		tekenaar G. Canterburg	



postbus12, 3800 AA Amersfoort
tel: (033) 489 22 40
fax: (033) 489 22 47
www.hanvanzwieten.nl
architecten@hanvanzwieten.nl



Fragment voorgevel

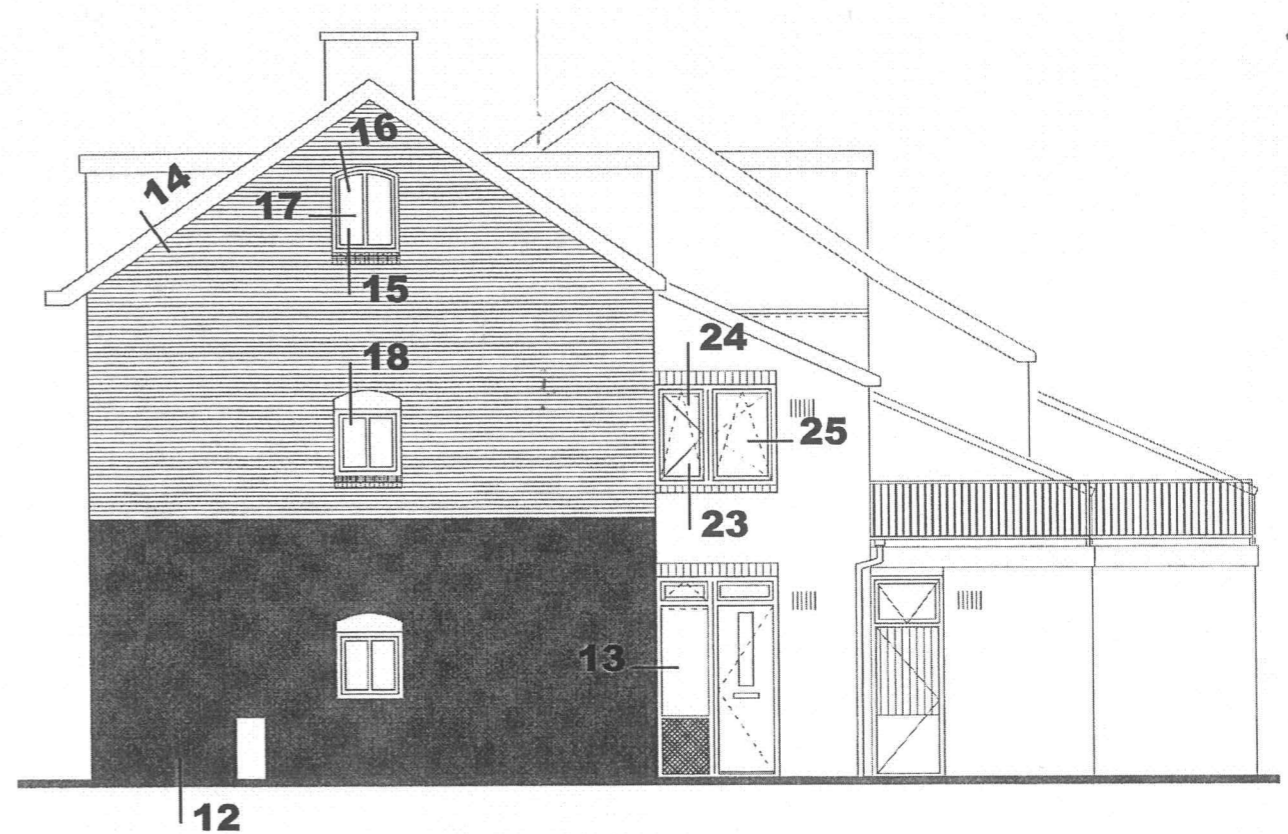

zijgevel

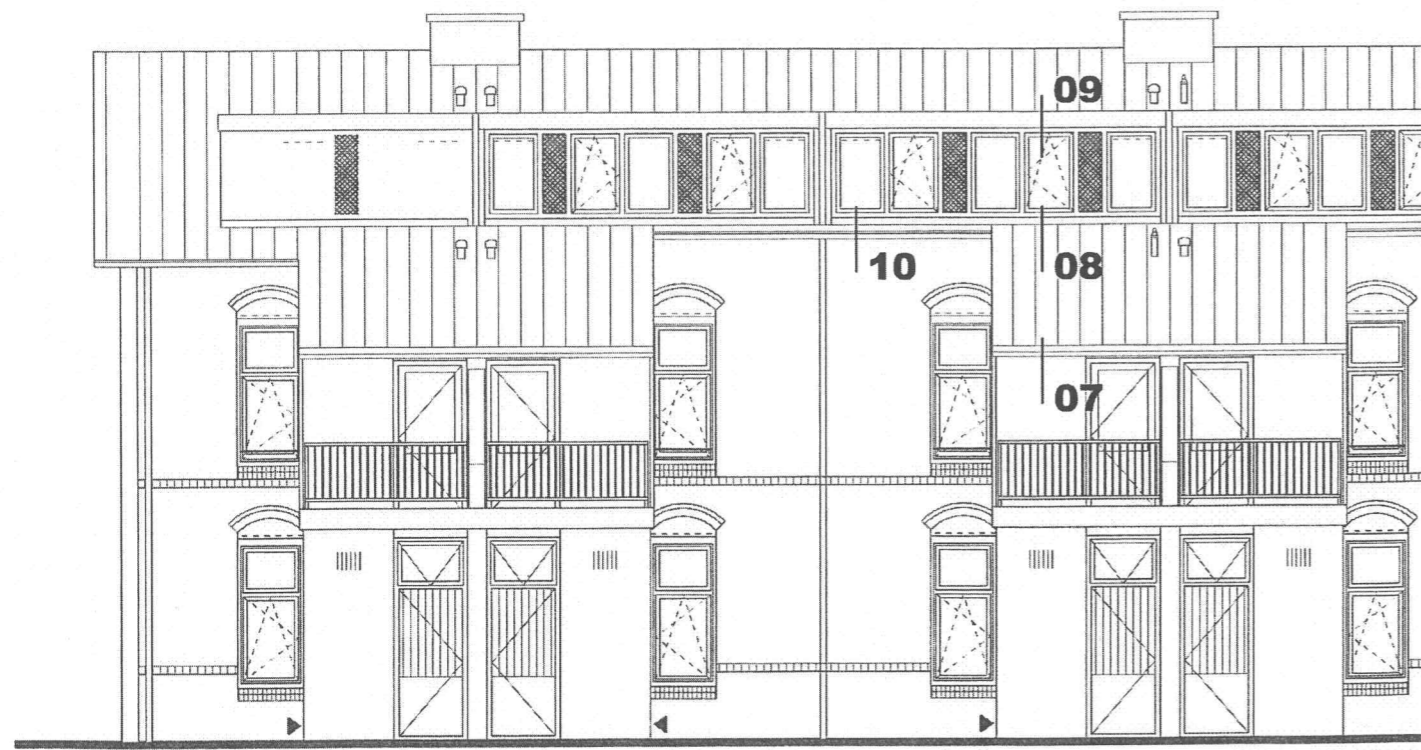

Fragment achtergevel

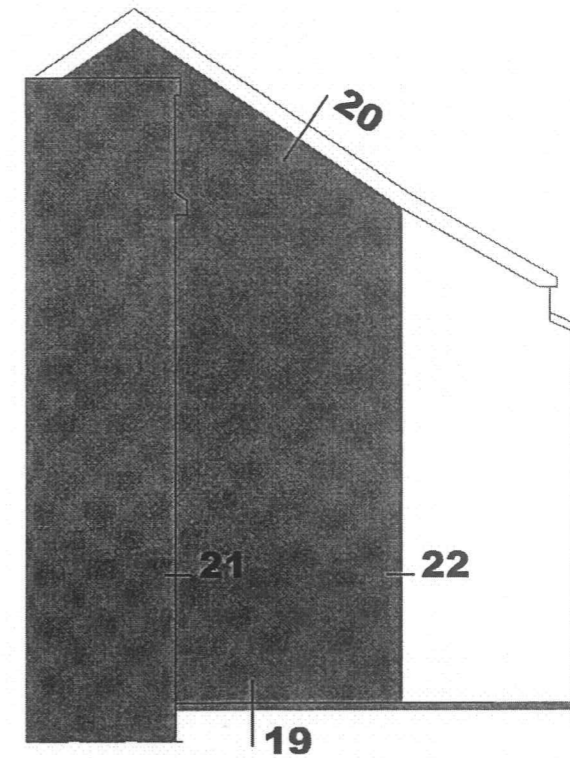
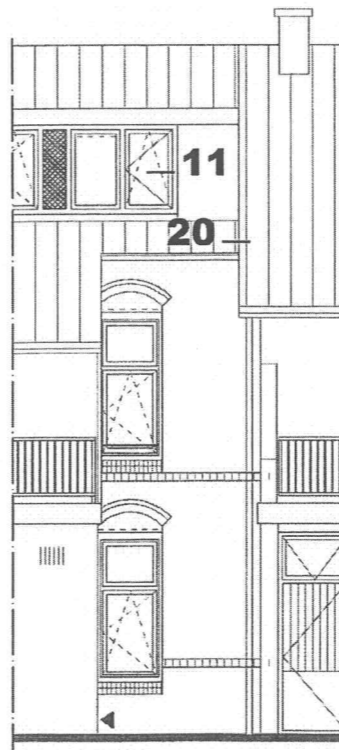

aanzicht type B
sprong bouwblok

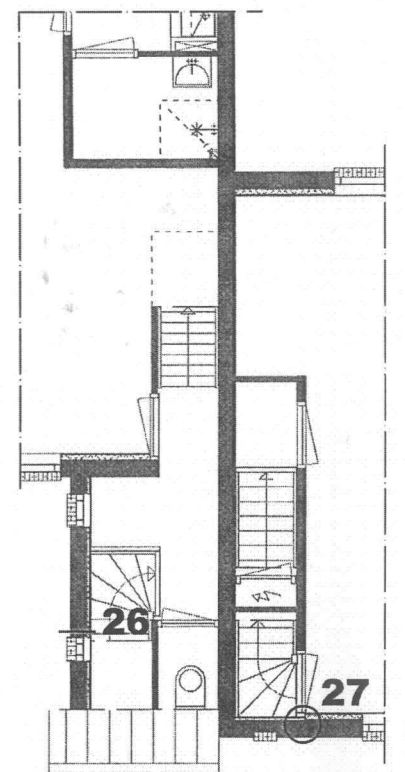

1e verdieping B/A

**HAN VAN ZWIETEN
ARCHITECTEN BNA**
ONTWERP EN BOUWADVIES

D	projectnr 1065	bestand 1065L40
C	datum 31-03-11	schaal 1:100
B 16-12-11	detailoverzicht	documentnummer:
A 15-04-11	00a	TO-0.41
omschrijving	wijz.datum	

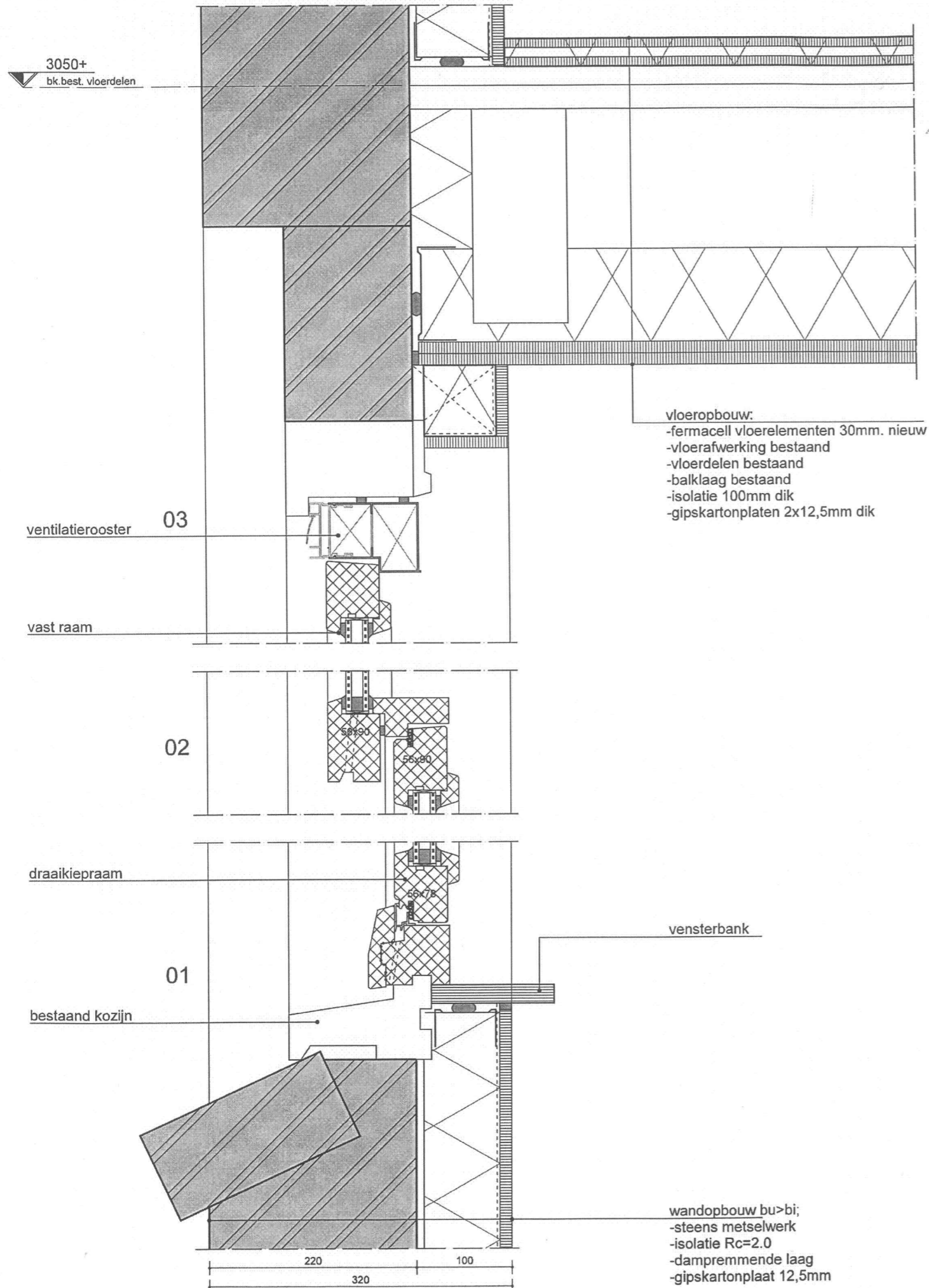

**HAN VAN ZWIETEN
ARCHITECTEN BNA**
ONTWERP EN BOUWADVIES

D	projectnr 1065	bestand 1065L40
C	datum 31-03-11	schaal 1:5
B 16-12-11	detail(s)	bladnummer
A 15-04-11	01-03	01
omschrijving	wijz.datum	

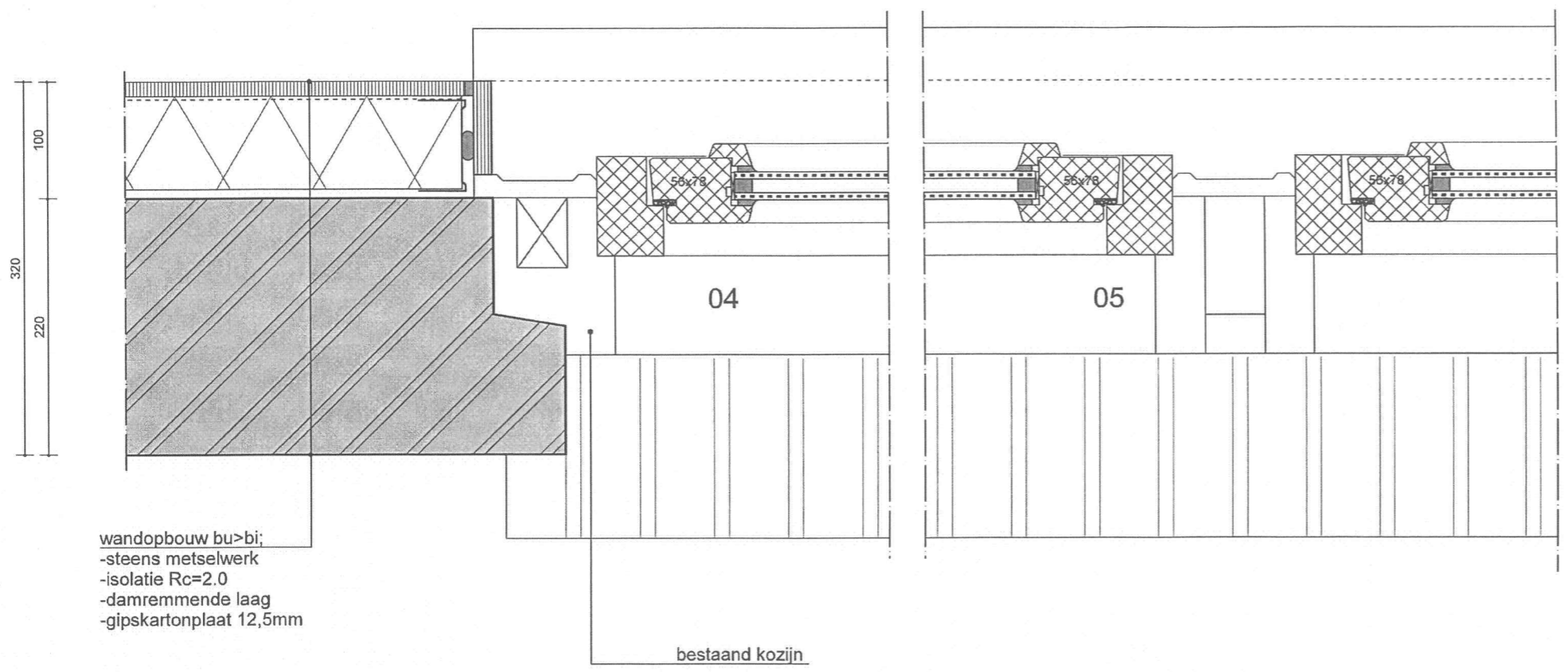

wandopbouw bu>bi;
 -steens metselwerk
 -isolatie Rc=2.0
 -damremmende laag
 -gipskartonplaat 12,5mm

bestaand kozijn

**HAN VAN ZWIETEN
 ARCHITECTEN BNA**
 ONTWERP EN BOUWADVIES

D	projectnr 1065	bestand 1065L40
C	datum 31-03-11	schaal 1:5
B 16-12-11	detail(s)	bladnummer
A 15-04-11	04-05	02
omschrijving	wijz.datum	

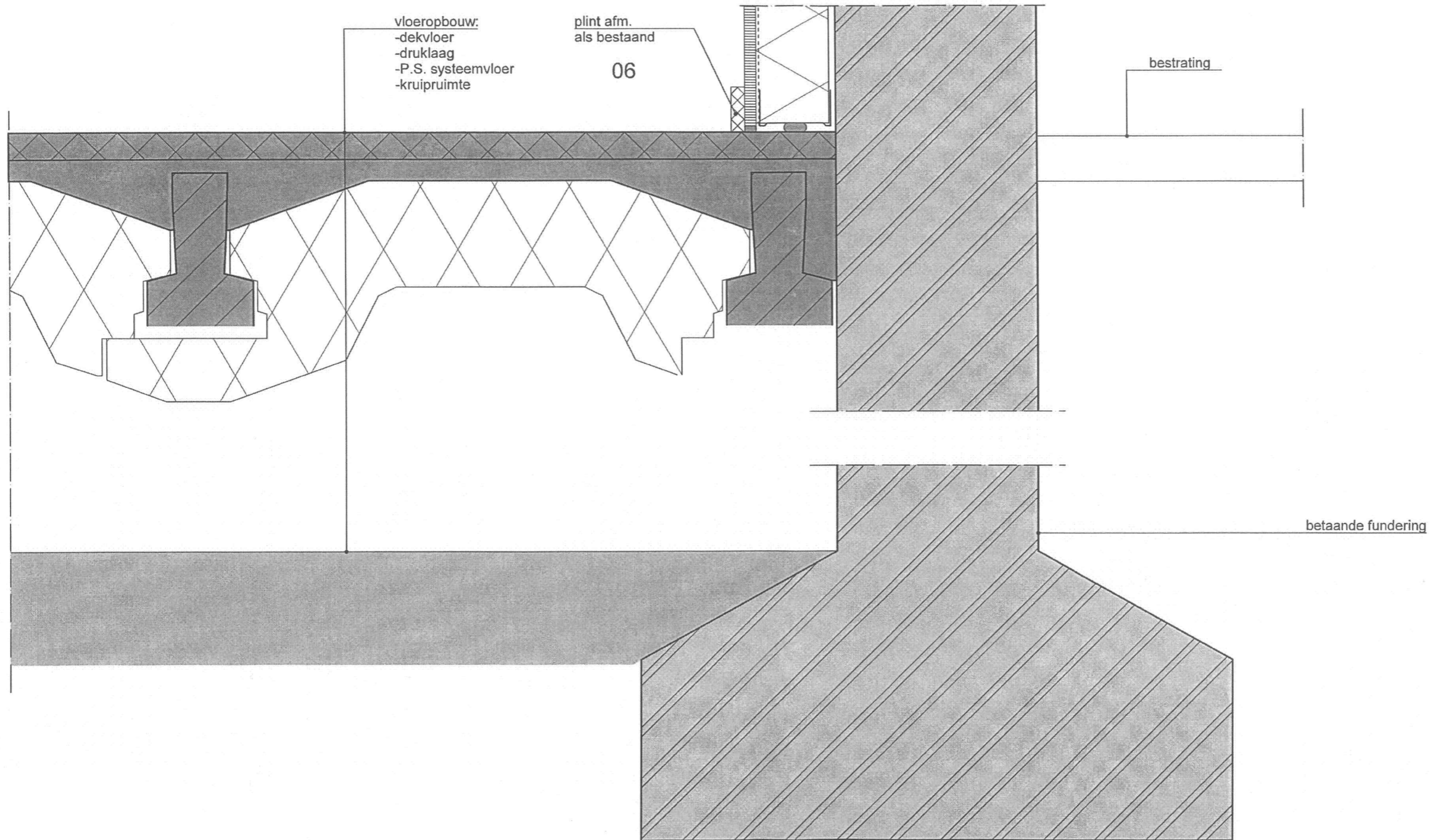

vloeropbouw:
 -dekvloer
 -druklaag
 -P.S. systeemvloer
 -kruipruimte

plint afm.
 als bestaand
 06

bestrating

betaande fundering

**HAN VAN ZWIETEN
 ARCHITECTEN BNA**
 ONTWERP EN BOUWADVIES

D	projectnr 1065	bestand 1065L40
C	datum 31-03-11	schaal 1:5
B 16-12-11	detail(s)	bladnummer
A 15-04-11	06	03
omschrijving	wijz.datum	

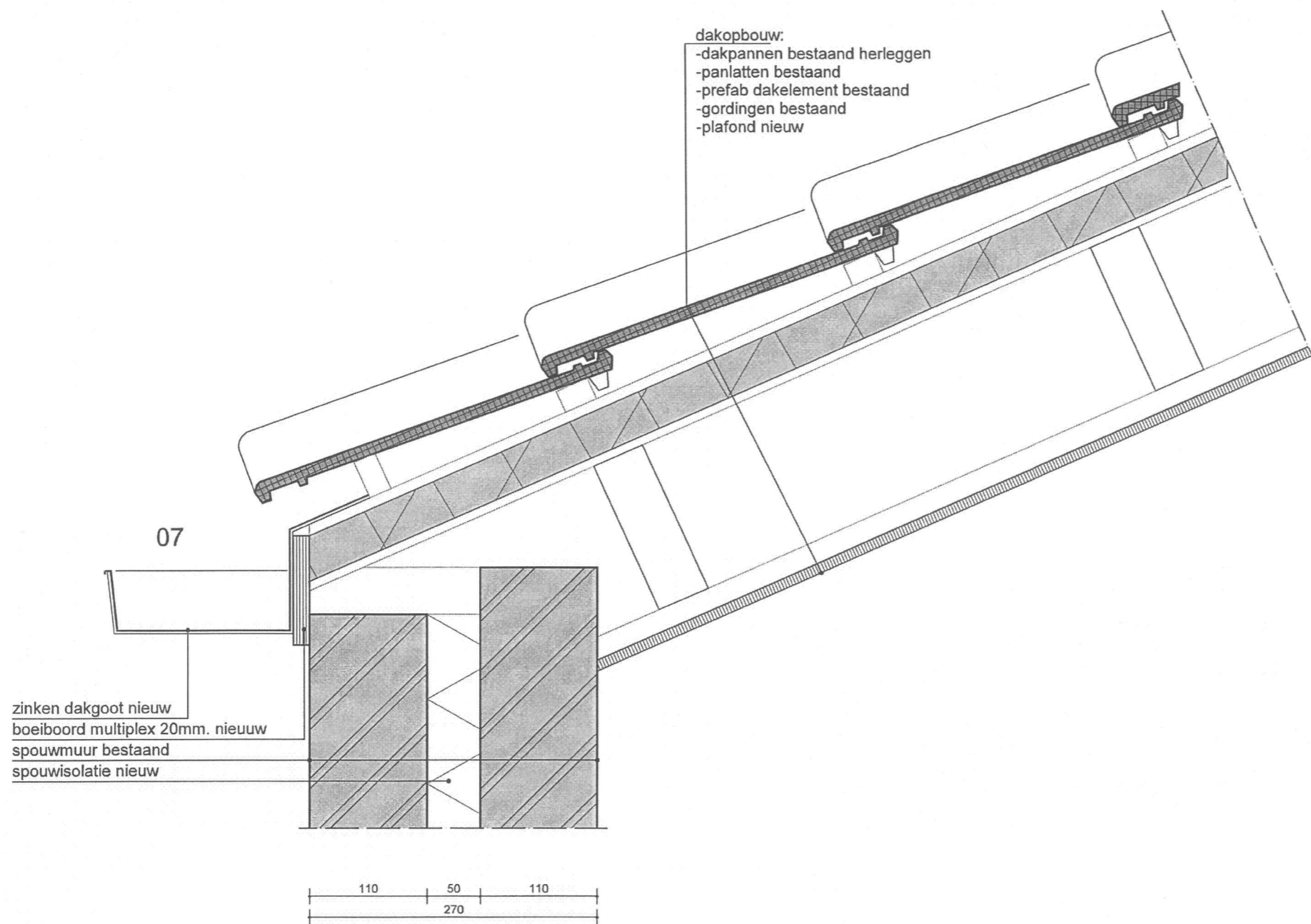

projectnr 1065	bestand 1065L40
datum 15-04-11	schaal 1:5
detail(s) 07	bladnummer 04

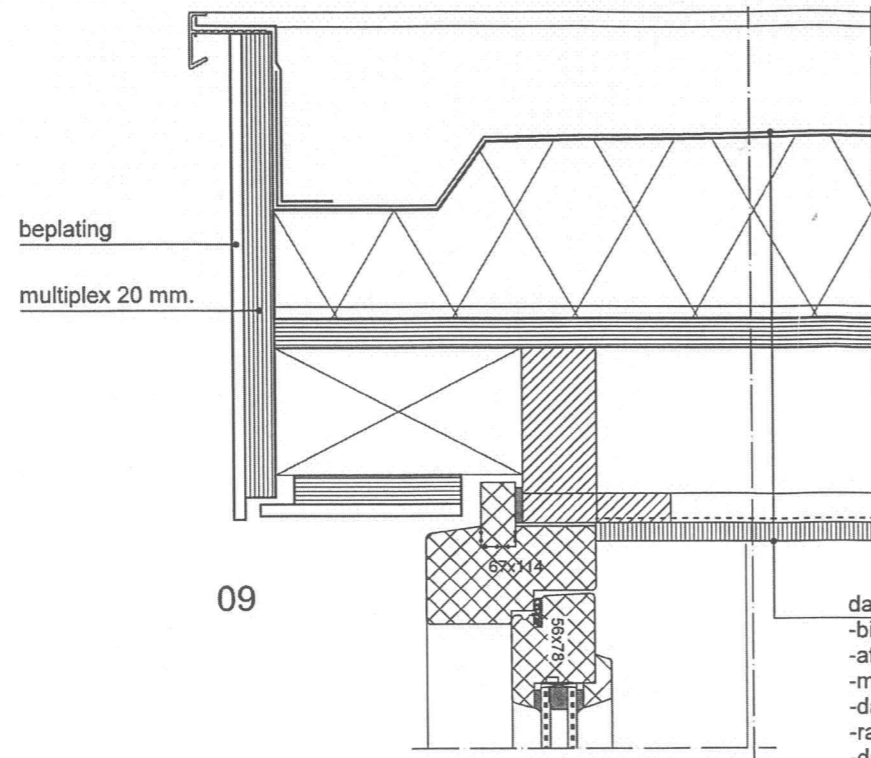

09

- dakopbouw:**
- bitumineuze dakbedekking
 - afschotisolatieplaten Rc=2,5
 - multiplex 20mm
 - dakliggers vlgns. opg. constructeur
 - rachels 20x50mm
 - dampremmende laag
 - plafond 12,5 mm gipskartonplaten

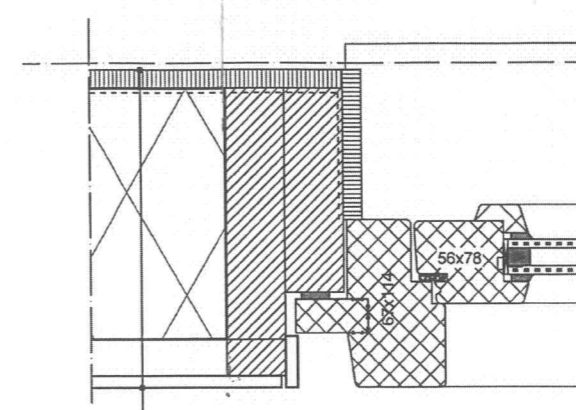

11

- wandopbouw bui>bi;**
- beplating
 - rachels 22x50mm
 - dampdoorlatende waterwerende laag
 - stijl en regelwerk 38x170mm
 - isolatie Rc=3.5
 - dampremmende laag
 - gipskartonplaat 12,5mm

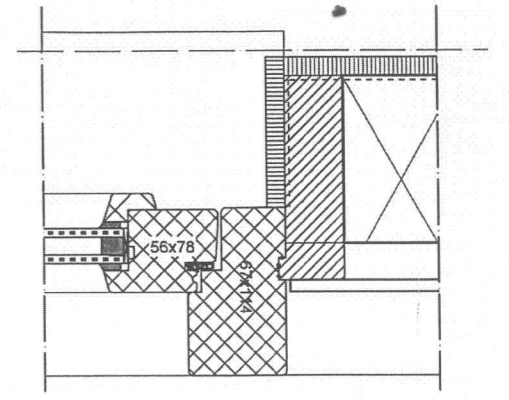

- dakopbouw:**
- dakpannen bestaand herleggen
 - panlatten bestaand
 - prefab dakelement bestaand
 - gordingen bestaand

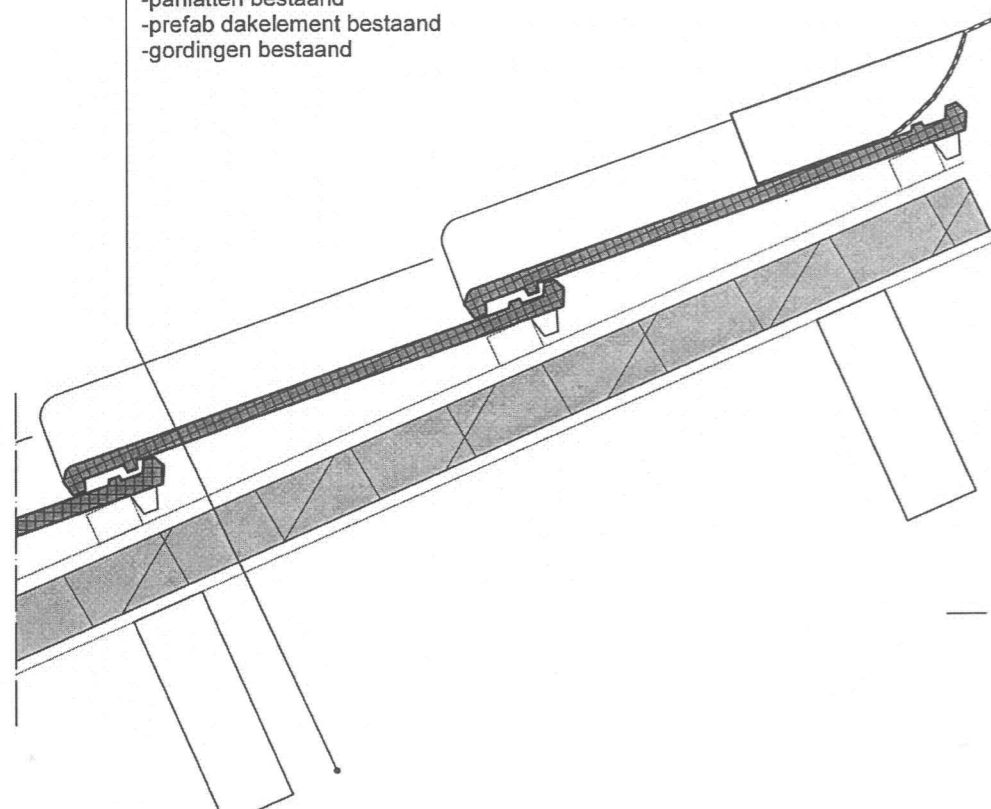

08

multiplex 20mm

- wandopbouw ;**
- stijl en regelwerk bestaand
 - binnenplaat bestaand
 - isolatie
 - damremmende laag
 - gipskartonplaat 12,5mm

zink
zinken dakgoot nieuw

10

multiplex 20mm

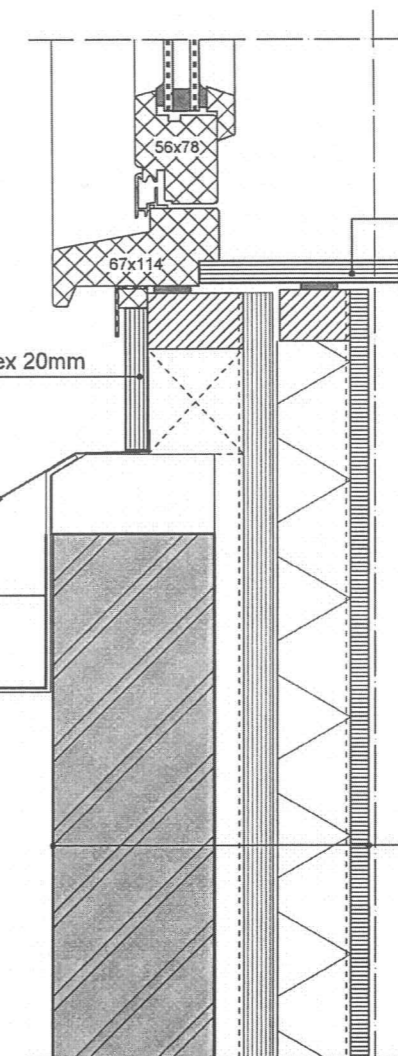

vensterbank

- wandopbouw ;**
- metselwerk bestaand
 - rachels bestaand
 - binnenplaat bestaand
 - isolatie
 - damremmende laag
 - gipskartonplaat 12,5mm

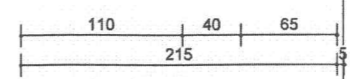

D
C
B
A
16-12-11
omschrijving wijz.datum

**HAN VAN ZWIETEN
ARCHITECTEN BNA**
ONTWERP EN BOUWADVIES

projectnr 1065	bestand 1065L40
datum 15-04-11	schaal 1:200?
detail(s) 08-11	bladnummer 05

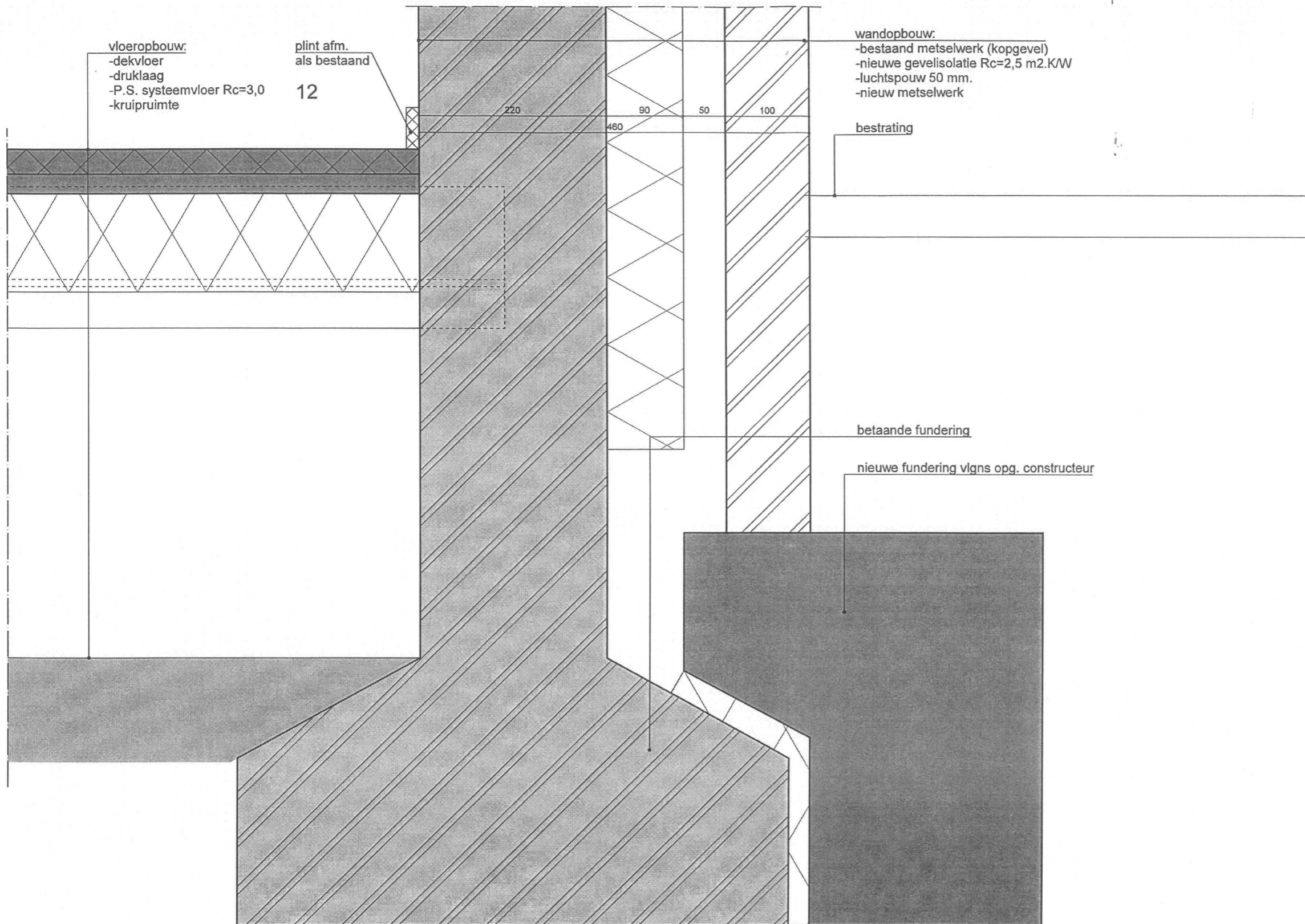

HAN VAN ZWIETEN
ARCHITECTEN BNA
 ONTWERP EN BOUWADVIES

projectnr 1065	bestand 1065L40
datum 16-12-11	schaal 1:5
detail(s) 12	bladnummer 06

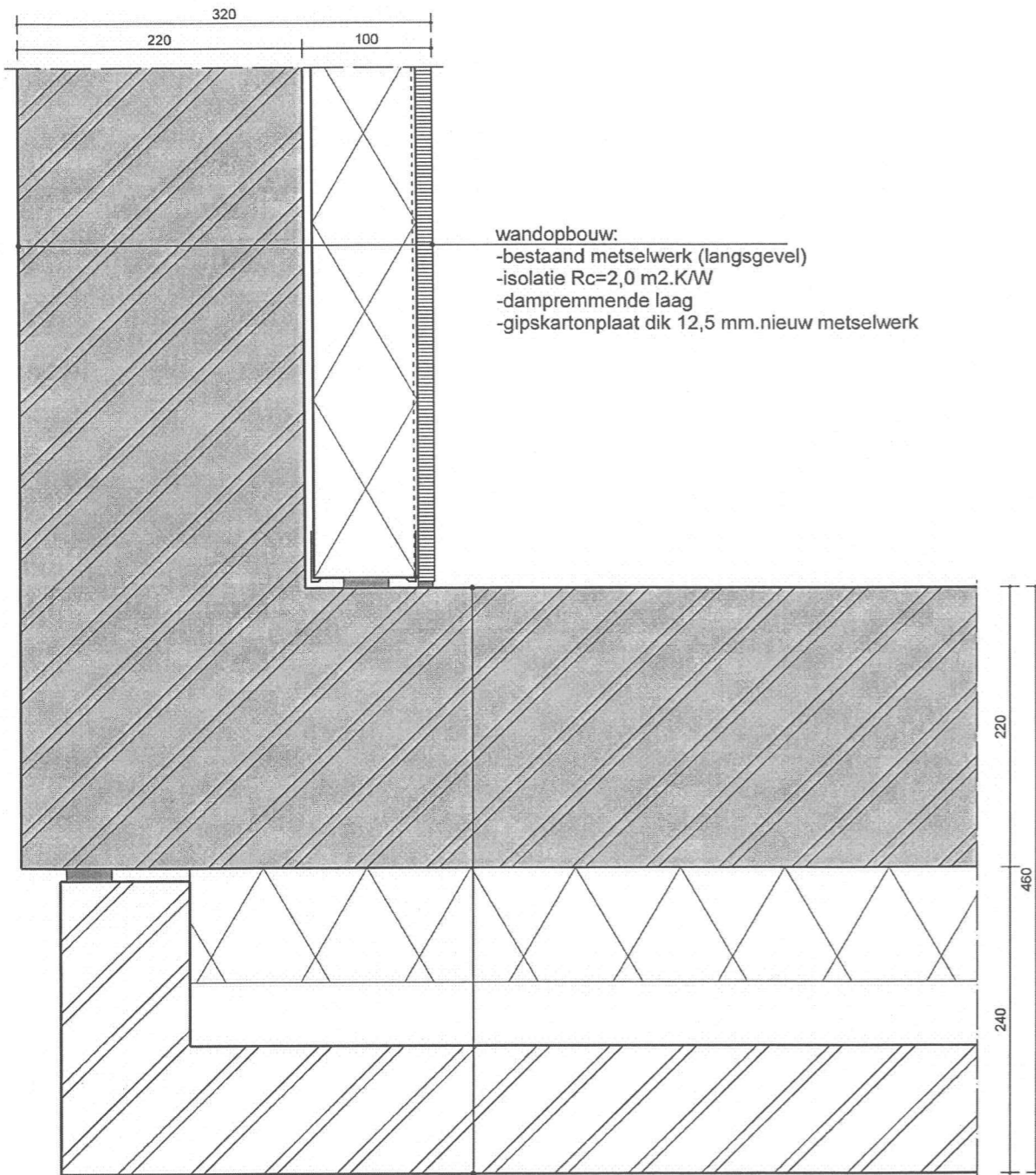

wandopbouw:
 -bestaand metselwerk (langsgevel)
 -isolatie Rc=2,0 m2.K/W
 -dampremmende laag
 -gipskartonplaat dik 12,5 mm.nieuw metselwerk

wandopbouw:
 -bestaand metselwerk (kopgevel)
 -nieuwe gevelisolatie Rc=3 m2.K/W
 -luchtspouw 40 mm.
 -nieuw metselwerk

13

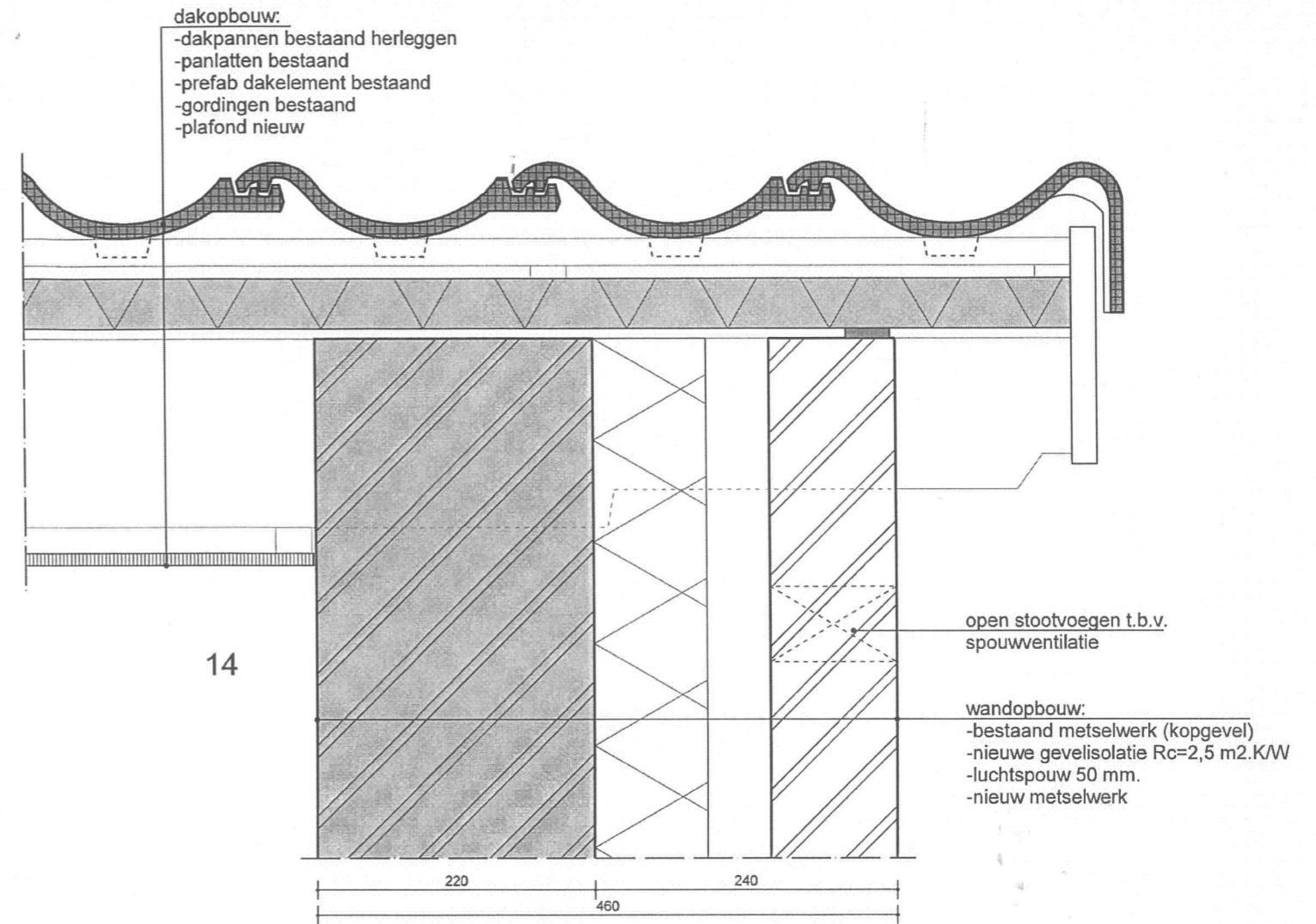

dakopbouw:
 -dakpannen bestaand herleggen
 -panlatten bestaand
 -prefab dakelement bestaand
 -gordingen bestaand
 -plafond nieuw

open stootvoegen t.b.v.
 spouventilatie

wandopbouw:
 -bestaand metselwerk (kopgevel)
 -nieuwe gevelisolatie Rc=2,5 m2.K/W
 -luchtspouw 50 mm.
 -nieuw metselwerk

14

**HAN VAN ZWIETEN
 ARCHITECTEN BNA**
 ONTWERP EN BOUWADVIES



projectnr 1065	bestand 1065L40
datum 16-12-11	schaal 1:5
detail(s) 13-14	bladnummer 07

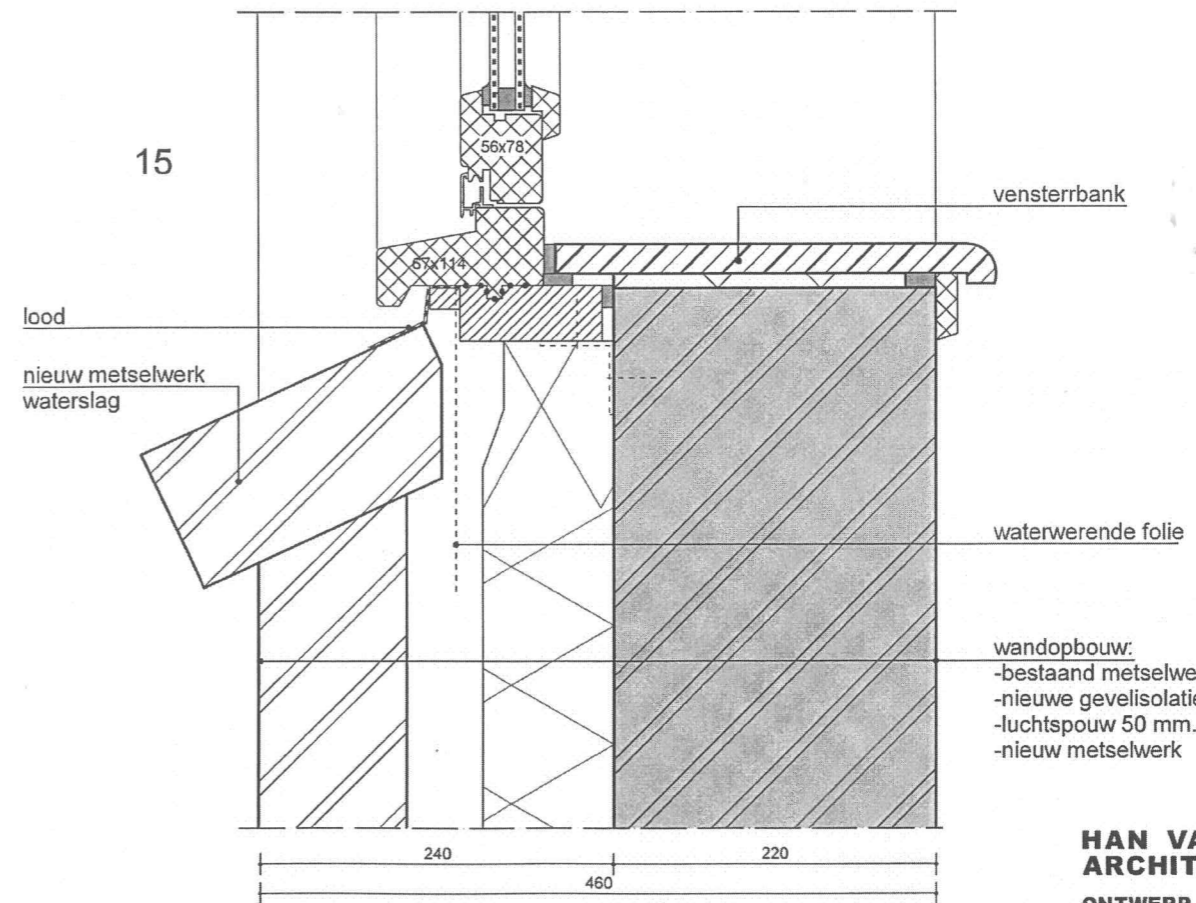
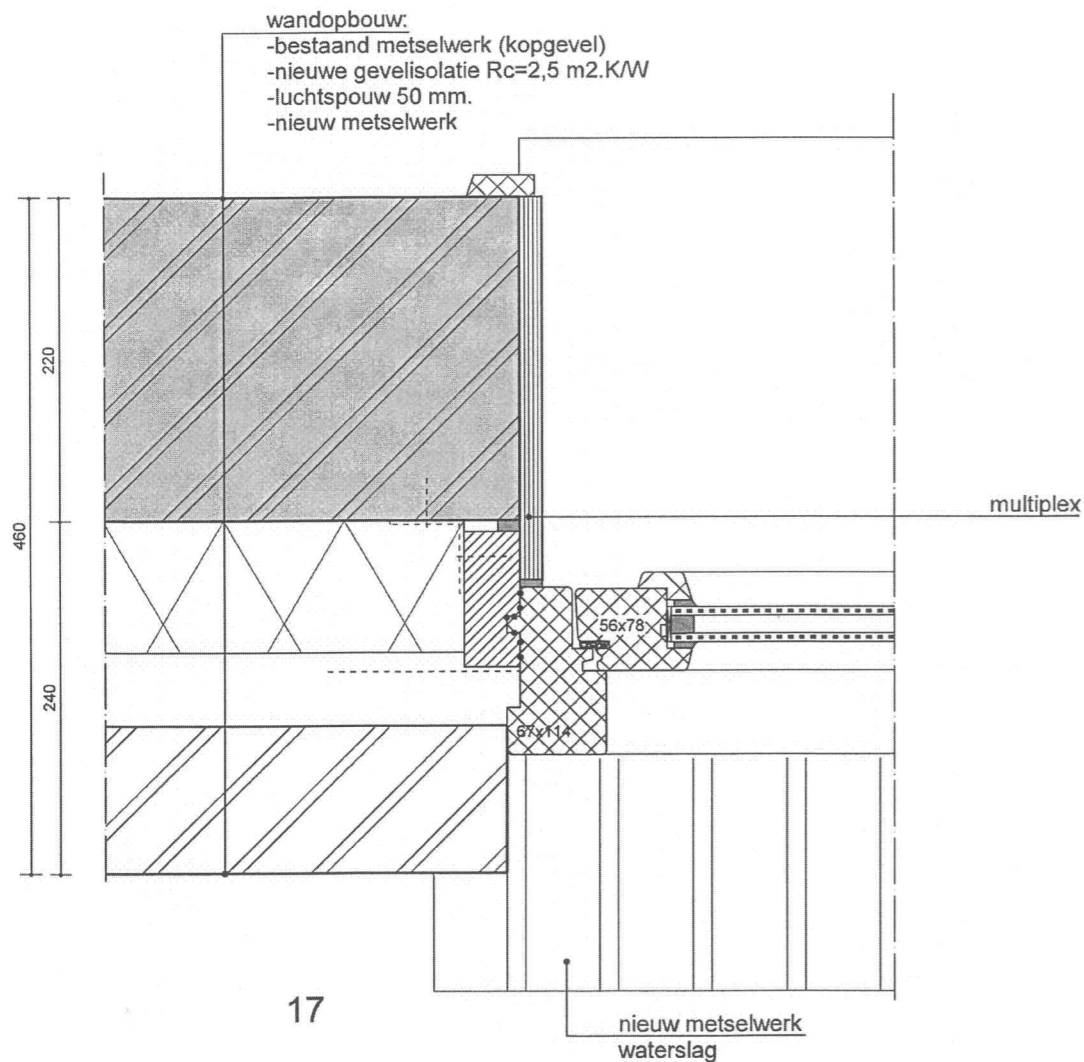
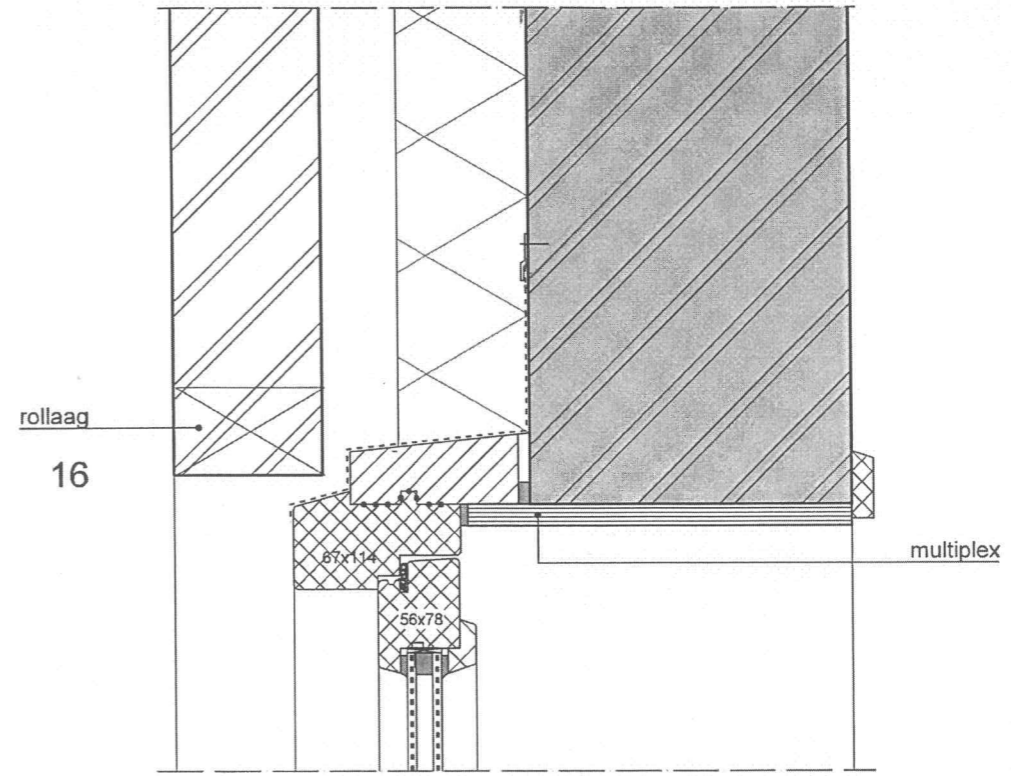
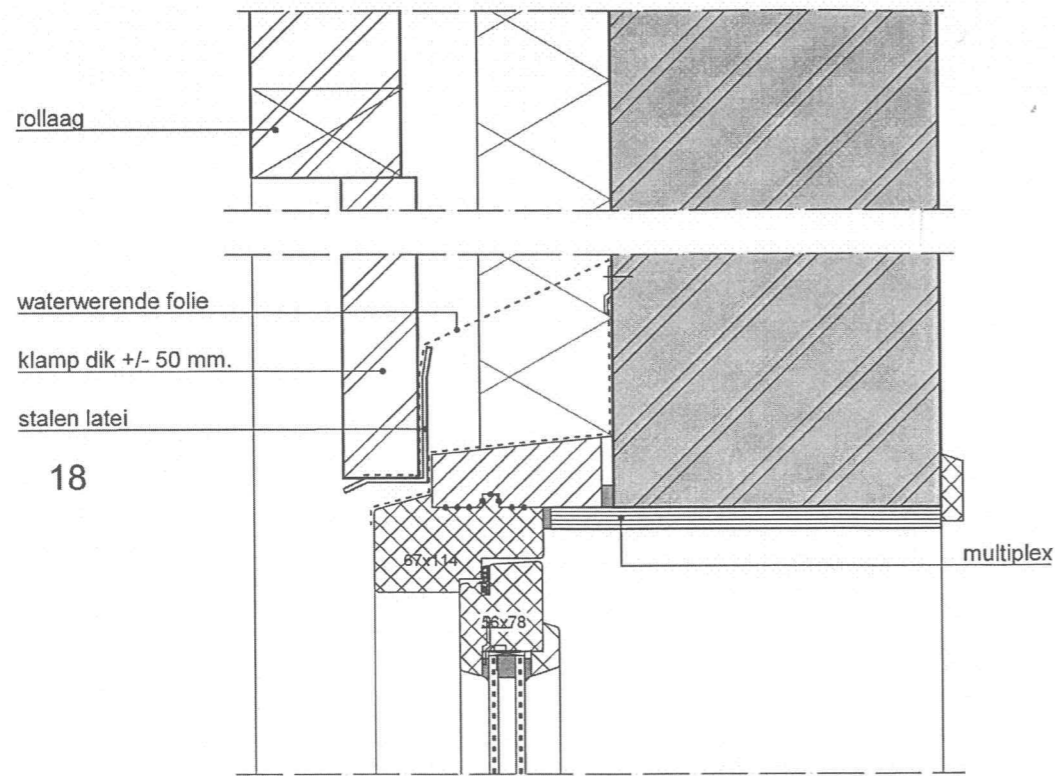

**HAN VAN ZWIETEN
ARCHITECTEN BNA**
ONTWERP EN BOUWADVIES

projectnr 1065	bestand 1065L40
datum 18-10-11	schaal 1:5
detail(s) 15-18	bladnummer 08

dakopbouw:
 -dakpannen bestaand herleggen
 -panlatten bestaand
 -prefab dakelement bestaand
 -gordingen bestaand
 -plafond nieuw

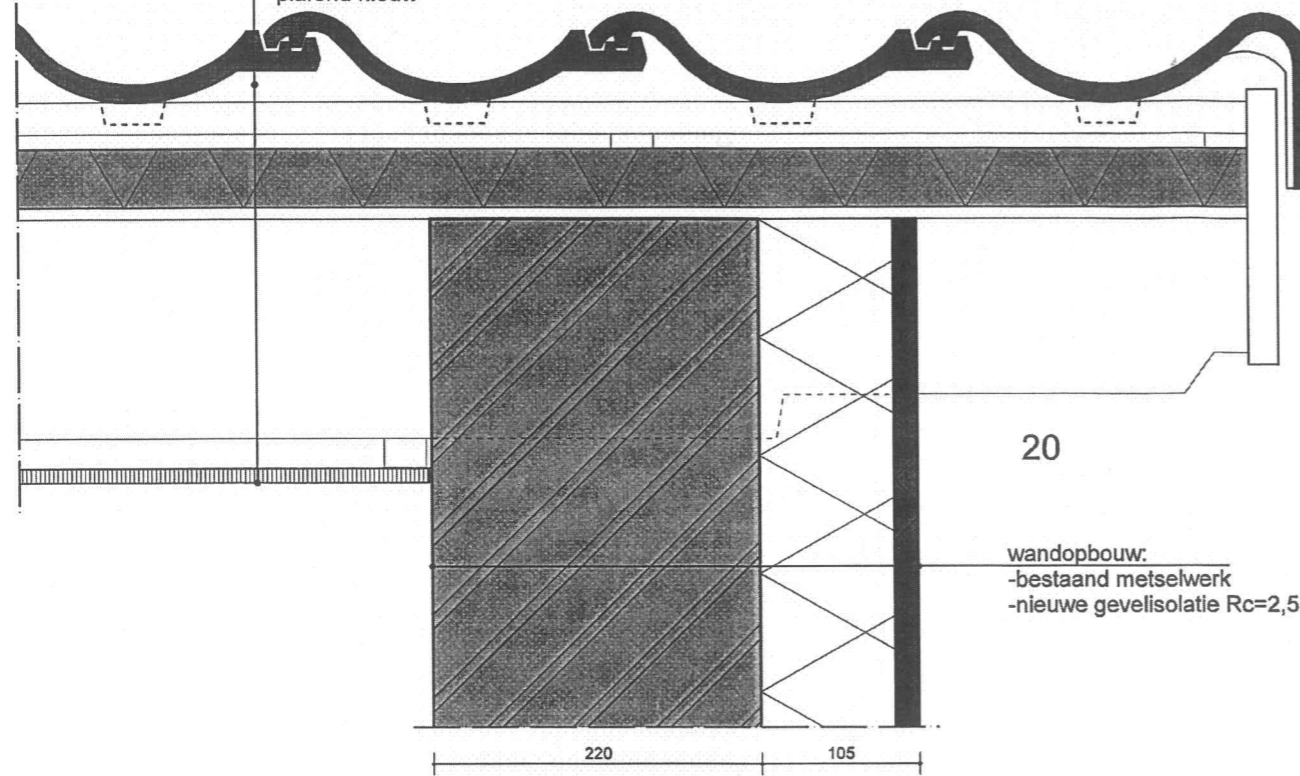

20

wandopbouw:
 -bestaand metselwerk
 -nieuwe gevelisolatie Rc=2,5 m2.K/W

vloeropbouw:
 -dekvloer
 -druklaag
 -P.S. systeemvloer Rc=3,0
 -kruipruimte

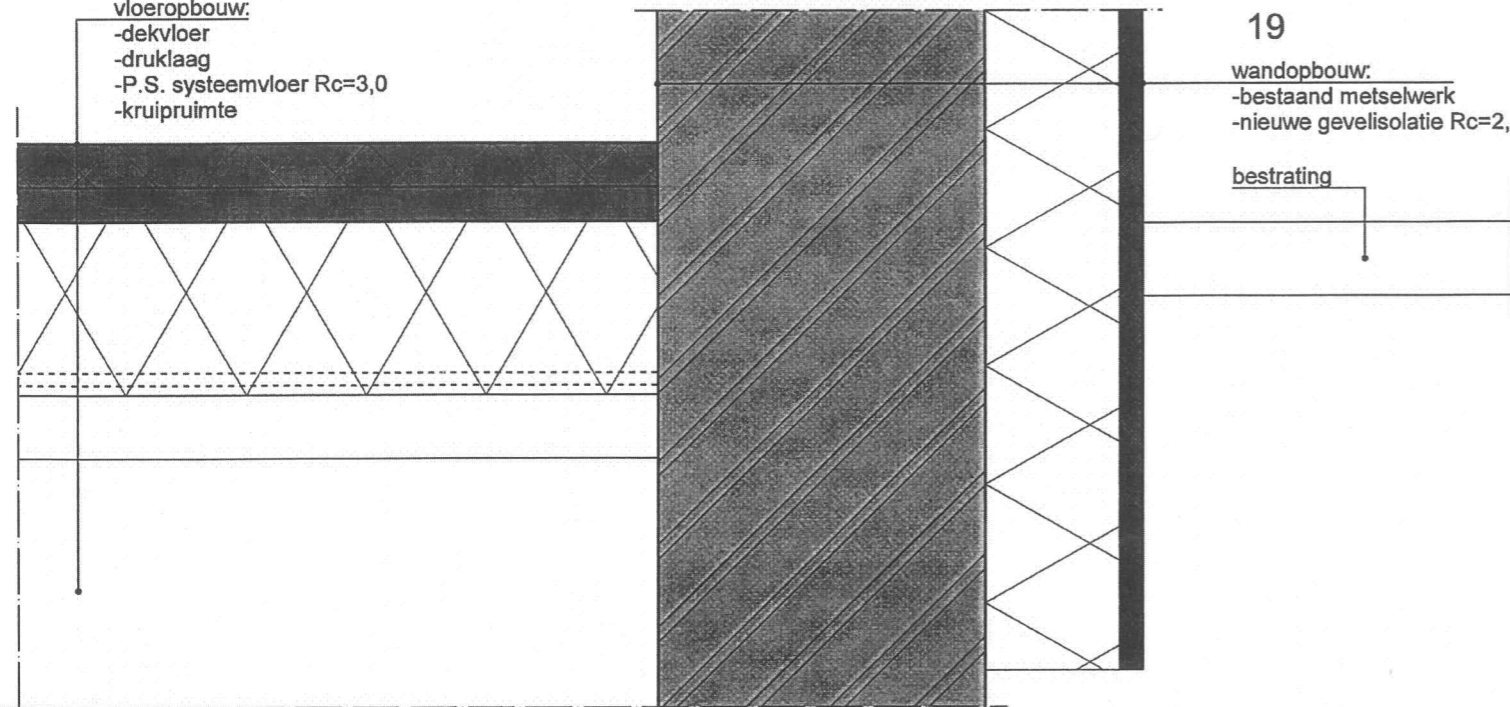

19

wandopbouw:
 -bestaand metselwerk
 -nieuwe gevelisolatie Rc=2,5 m2.K/W

bestrating

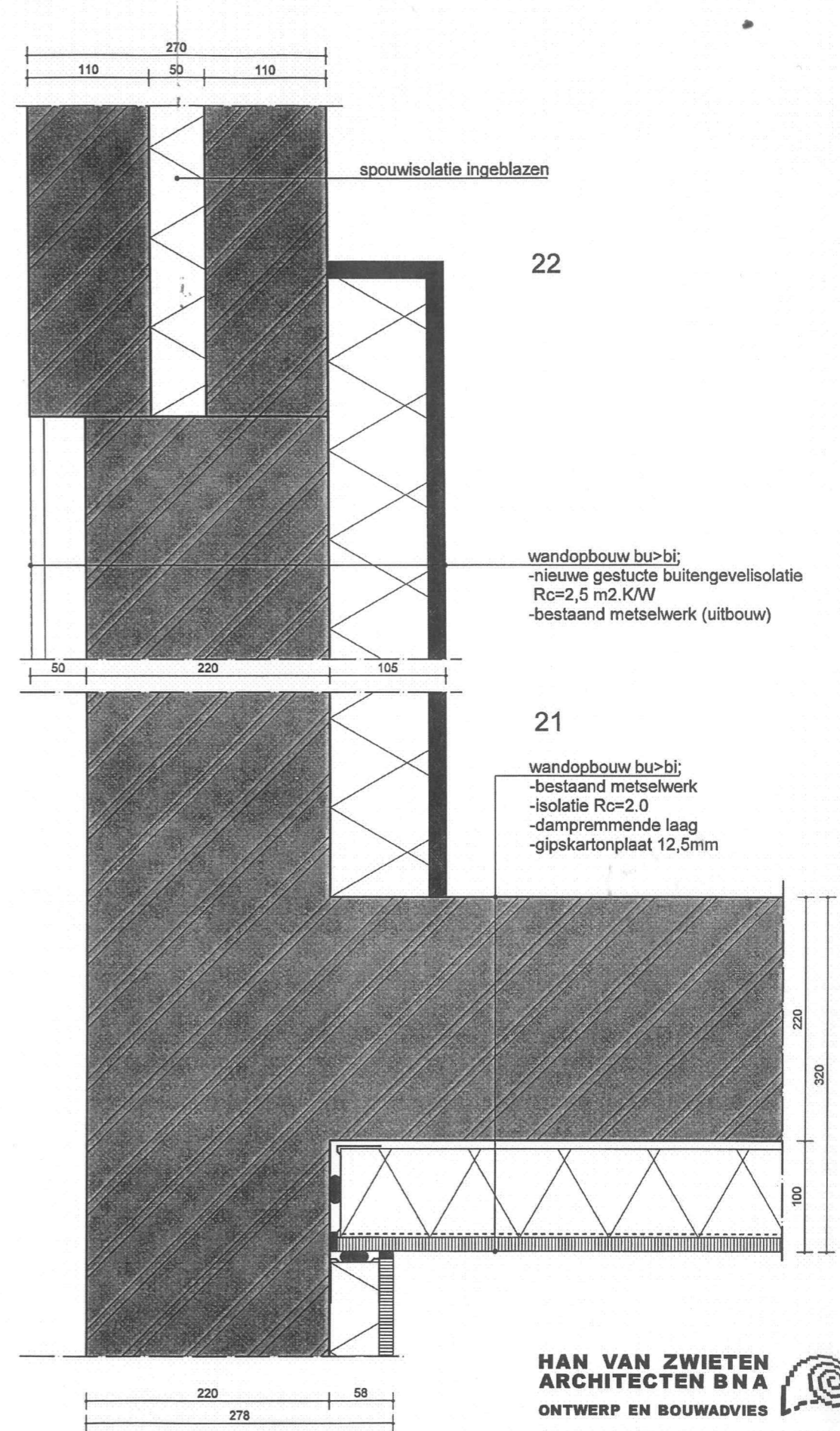

22

wandopbouw bu>bj:
 -nieuwe gestucte buitengevelisolatie Rc=2,5 m2.K/W
 -bestaand metselwerk (uitbouw)

21

wandopbouw bu>bj:
 -bestaand metselwerk
 -isolatie Rc=2.0
 -dampremmende laag
 -gipskartonplaat 12,5mm

**HAN VAN ZWIETEN
 ARCHITECTEN BNA**
 ONTWERP EN BOUWADVIES

projectnr 1065	bestand 1065L40
datum 16-12-11	schaal 1:5
detail(s) 19-22	bladnummer 09

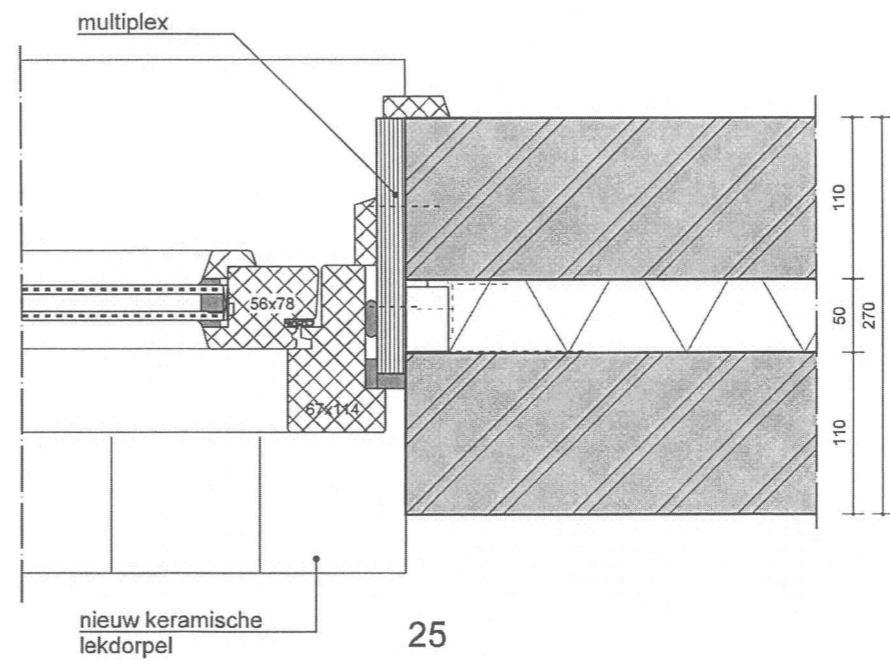
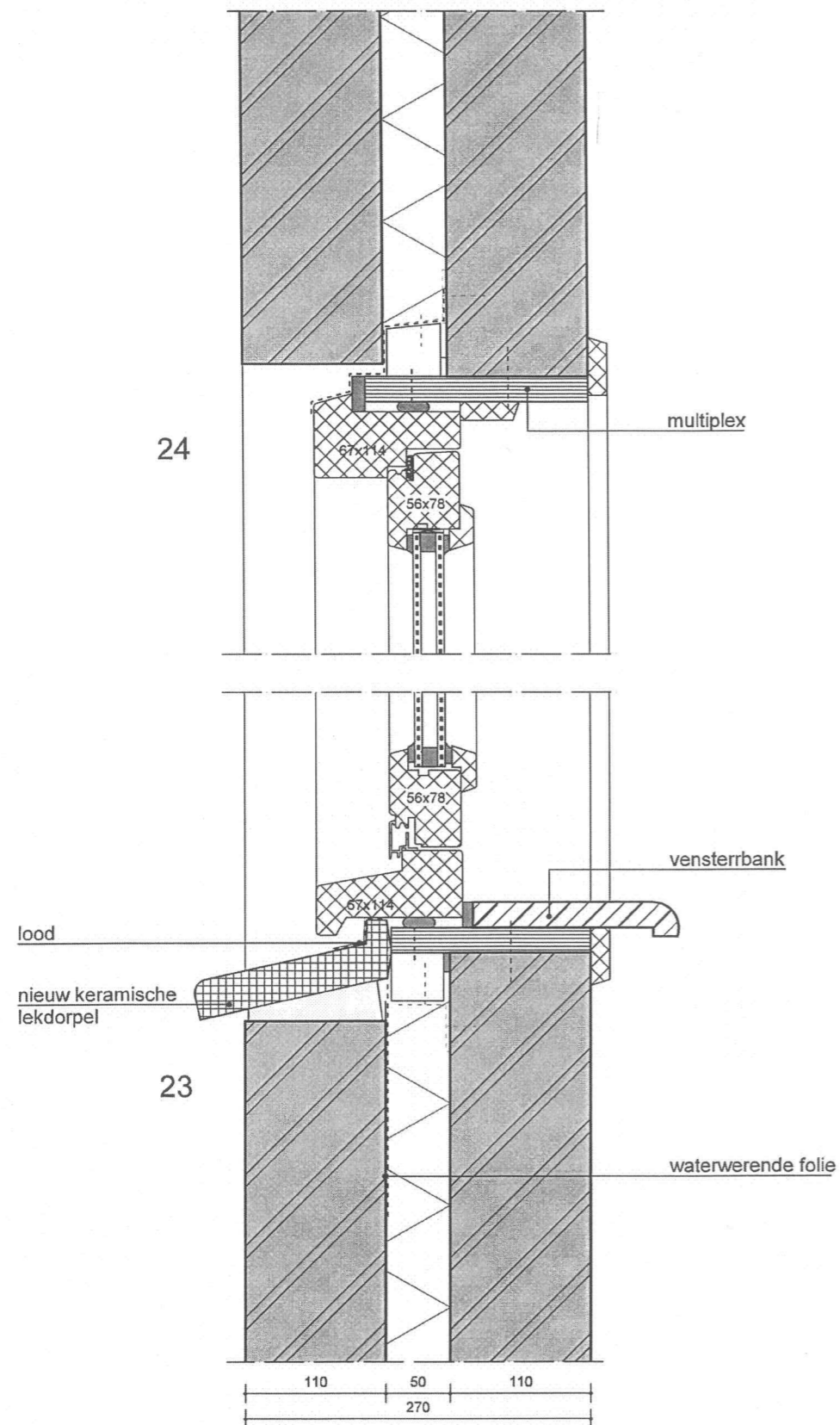

**HAN VAN ZWIETEN
ARCHITECTEN BNA**
ONTWERP EN BOUWADVIES

projectnr 1065	bestand 1065L40
datum 16-12-11	schaal 1:5
detail(s) 23-25	bladnummer 10

Behoort bij besluit van
Burgemeester en Vethouders
van Utrecht

d.d. 13 MRT 2012
HZ_WADO 11-11591

Nr.
de Namens hen;
de Sectormanager Publieke Diensten

26

wandopbouw bu>bi;
-steens metselwerk
(Calibel Rc=1.25)
-isolatie 40mm
-dampremmende laag
-gipskartonplaat 9,5mm

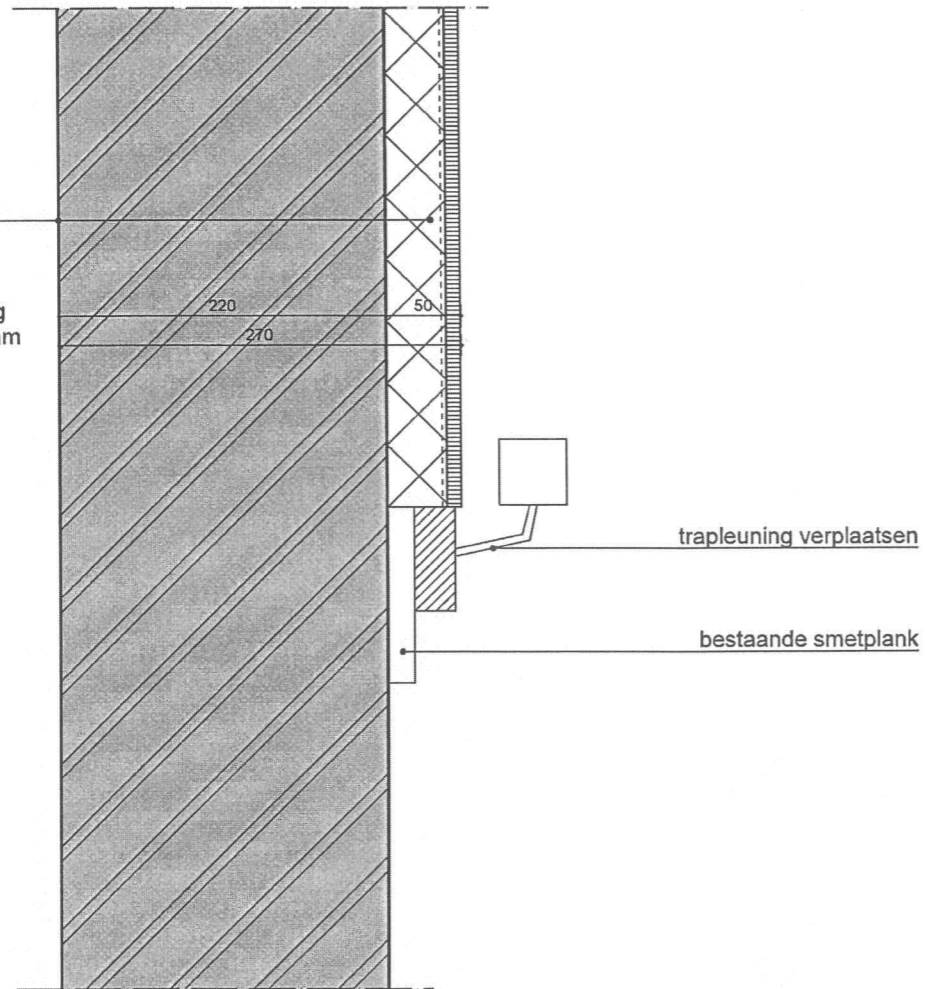

Calibel Rc=1.25)
-isolatie 40mm
-dampremmende laag
-gipskartonplaat 9,5mm

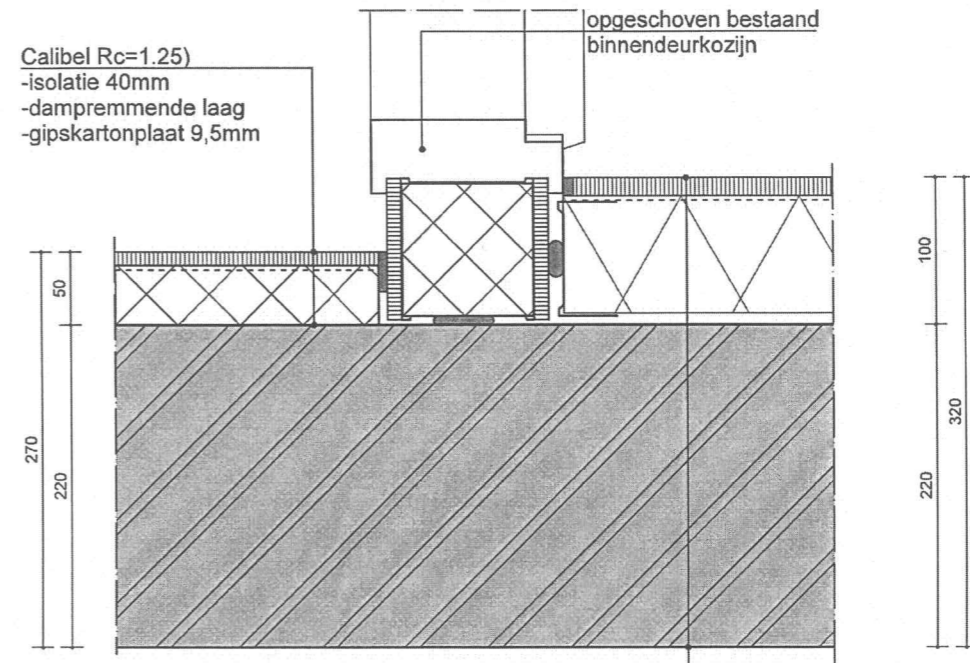

27

wandopbouw bu>bi;
-steens metselwerk
-isolatie Rc=2.0
-dampremmende laag
-gipskartonplaat 12,5mm

**HAN VAN ZWIETEN
ARCHITECTEN BNA**
ONTWERP EN BOUWADVIES

projectnr 1065	bestand 1065L40
datum 16-12-11	schaal 1:5
detail(s) 26-27	bladnummer 11

overzicht kozijn(wijzigingen)

kozijn merk	blad	get.dat.	wijz.	gew.dat.
A	01	18-03-11		
B	01	18-03-11		15-04-11
C	01	18-03-11		15-04-11
D	01	18-03-11		
E	01	18-03-11		15-04-11
F	01	18-03-11		
G	01	18-03-11		
H	01	18-03-11		
I	01	18-03-11		
J	02	18-03-11		
K	02	18-03-11		15-04-11
L	02	18-03-11		15-04-11
M	02	18-03-11		
N'	02	18-03-11		15-04-11
O'	02	18-03-11		
O'a	02	18-03-11		
P	02	18-03-11		15-04-11
Q	03	18-03-11		
R	03	18-03-11		
S	03	18-03-11		
Sa	03	18-03-11		15-04-11
Ta	03	18-03-11		15-04-11
Tb	03	18-03-11		15-04-11

Besluit of besluit van
Burgemeester en Wethouders
van Utrecht

d.d. 13 MRT 2012

Nr. **HZ_WABO** 11-11591
Namens hen:
de Sectormanager Publieke Diensten

Renvooi

Beglazing : HR++ Uw=1,2
Ventilatie : V =ducoline 22 ZR
 V1 =ducotop 50 ZR
 V3 =Buva whitco raamuitzetter
Hang- en sluiwerk conform PKVW
Panelen :

bouwaanvraag

HAN VAN ZWIETEN ARCHITECTEN BNA | ONTWERP EN BOUWADVIES

D
C
B 16-12-11
A 15-04-11
omschrijving wijz.datum

opdrachtgever BO-EX		projectnummer
projectnaam	Utrecht, renovatie complex 501	1065
onderwerp	Gewijzigde buitenkozijnen Suriname- en Paramaribostraat	documentnummer:
datum	31-03-11 schaal 1:100 bestand 1065L50 formaat A3	TO-0.50
projectarchitect	A. Brouwer projectcoördinator A. Stam tekenaar H. Timmer	



postbus 12, 3800 AA Amersfoort
tel: (033) 489 22 40
fax: (033) 489 22 47
www.hanvanzwieten.nl
architecten@hanvanzwieten.nl

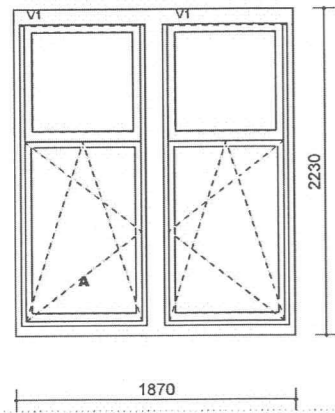

Merk: A
 voorgevel t.p.v. woonkamer
 begane grond+eerste verdieping (type A+B+C)
 aantal: 60 stuks
 getekend: 60
 gespiegeld: -
 nieuwe raamelementen in bestaand kader

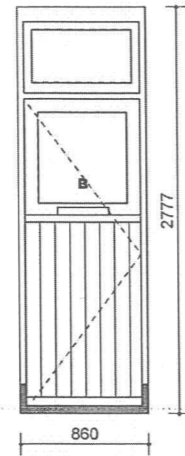

Merk: B
 voor- / zijgevel t.p.v. portaal
 begane grond (type A+B+C)
 aantal: 38 stuks
 getekend: 19
 gespiegeld: 19
 bovenlicht: nieuw vast raamelement
 voordeur: nieuw
 nieuwe hardsteen dorpel

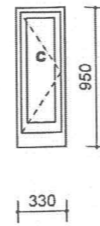

Merk: C
 voorgevel t.p.v. portaal
 1e verdieping (type A+C)
 aantal: 22 stuks
 getekend: 11
 gespiegeld: 11
 nieuw nieuw vast raamelement in bestaand kader

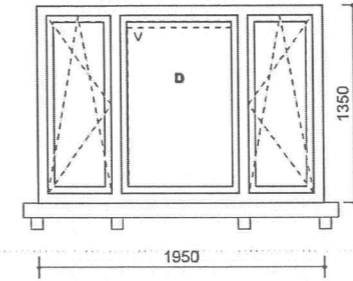

Merk: D
 voorgevel t.p.v. slaapkamer
 tweede verdieping (type A)
 aantal: 4 stuks
 getekend: 4
 gespiegeld: -
 geheel nieuw

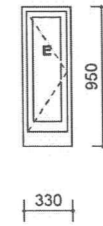

Merk: E
 voorgevel t.p.v. trap
 begane grond (type B)
 aantal: 8 stuks
 getekend: 4
 gespiegeld: 4
 nieuwe vast raamelementen in bestaand kader

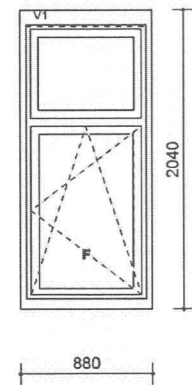

Merk: F
 achtergevel t.p.v. slaapkamer
 begane grond (type A+B+C)
 aantal: 15 stuks
 getekend: 15
 gespiegeld: -
 nieuwe raamelementen in bestaand kader

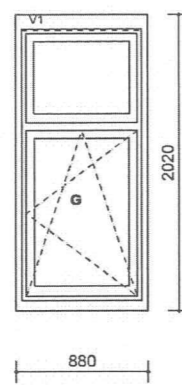

Merk: G
 achtergevel t.p.v. woonkamer
 1e verdieping (type A+B+C)
 aantal: 30 stuks
 getekend: 15
 gespiegeld: 15
 nieuwe raamelementen in bestaand kader

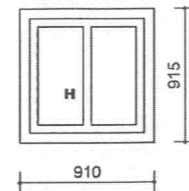

Merk: H
 zijgevel t.p.v. woonkamer/trap/overloop
 (type A)
 aantal: 8 stuks
 getekend: 8
 gespiegeld: -
 geheel nieuw
 4x met gelaagd glas (buitenruil) t.b.v. begane grond

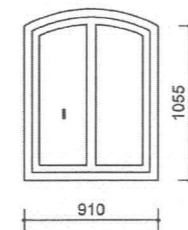

Merk: I
 zijgevel t.p.v. overloop kopgevel 2e verdieping
 (type A)
 aantal: 4 stuks
 getekend: 4
 gespiegeld: -
 geheel nieuw
 gelaagd glas

houten kozijnen

**HAN VAN ZWIETEN
 ARCHITECTEN BNA**
 ONTWERP EN BOUWADVIES

D	projectnr 1065	bestand 1065L50
C	datum 31-03-11	schaal 1:50
B 16-12-11	kozijn(en)	documentnummer:
A 15-04-11	A-I	TO-0.50
omschrijving	wijz.datum	

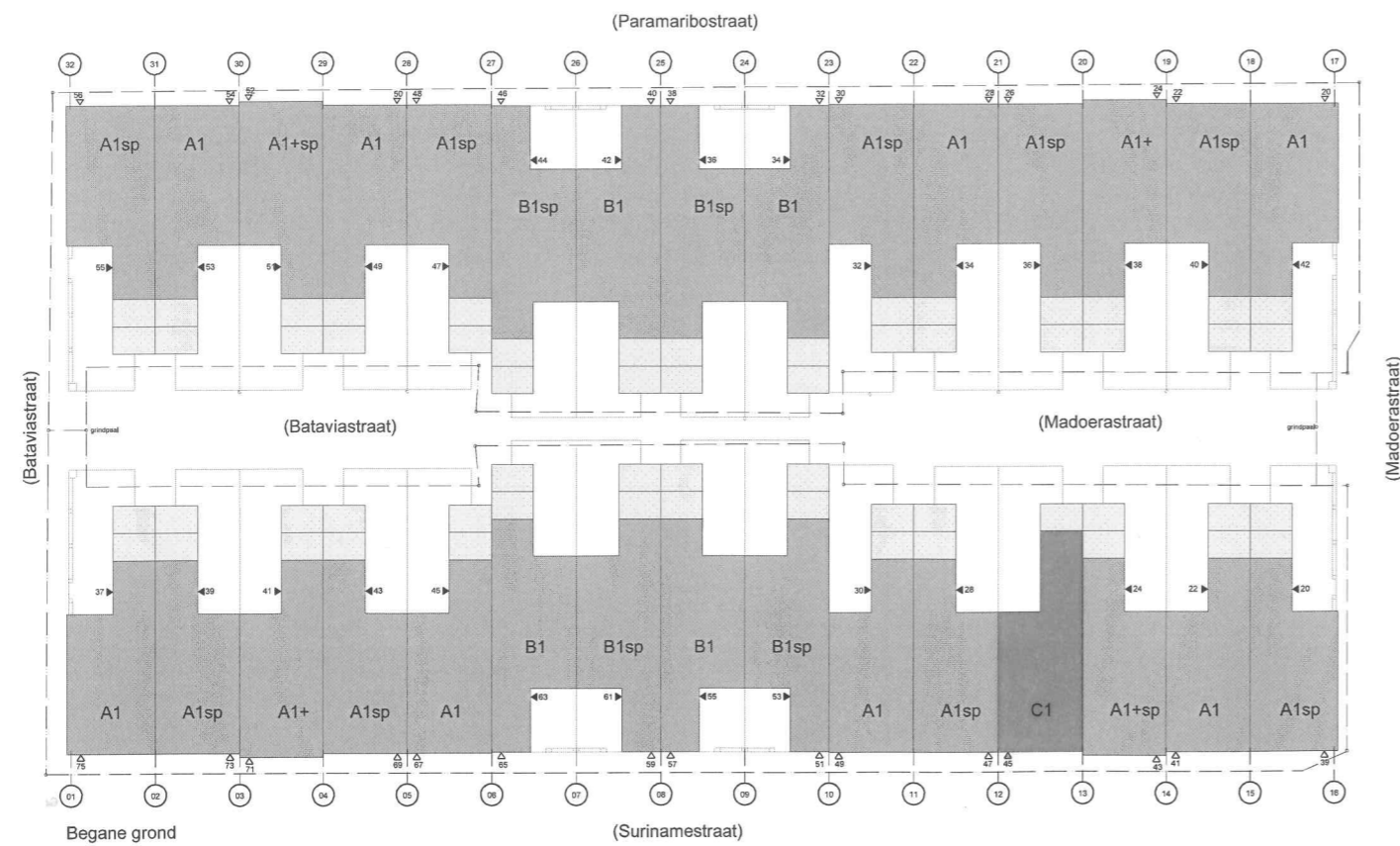
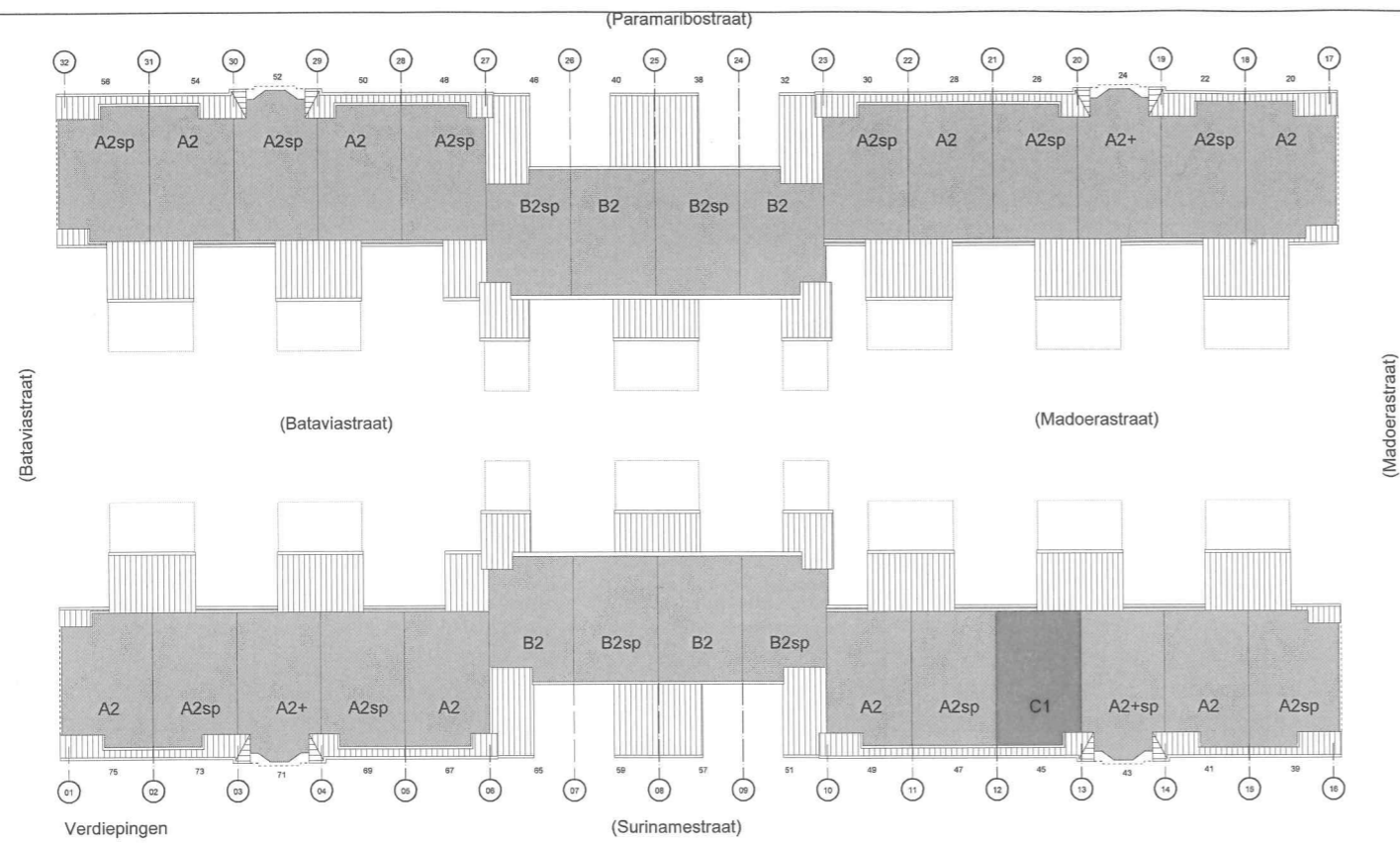

- Referentie begane grond**
- woningtype A1
 - woningtype A2
 - leegruimte
 - entree benedenwoning
 - entree bovenwoning
 - entree eigendomswoning
 - tuilmuur bestaand
 - baksteenmuur bestaand
 - garage bestaand
- Referentie verdieping**
- woningtype A1
 - woningtype A2
 - leegruimte
 - Hellend dak
 - platdak berging

bouwaanvraag

HAN VAN ZWIETEN ARCHITECTEN BNA | ONTWERP EN BOUWADVIES

projectnaam: BO-EX project: Utrecht, renovatie complex 501 onderwerp: Situatie bestaand Suriname-/Paramaribostraat	1065 BT-0.11	projectnummer: 1065 datum: 16-12-11 schaal: 1:200 bestand: 1065L10 formaat: A1 projectleider: A. Brouwer architect: H. Timmer
---	---------------------	--

2010/11, 2011/12, 2012/13
 tel: (031) 489 22 49
 www.hanzwieten.nl
 architect@hanzwieten.nl



Voorgevel (Surinamestraat)

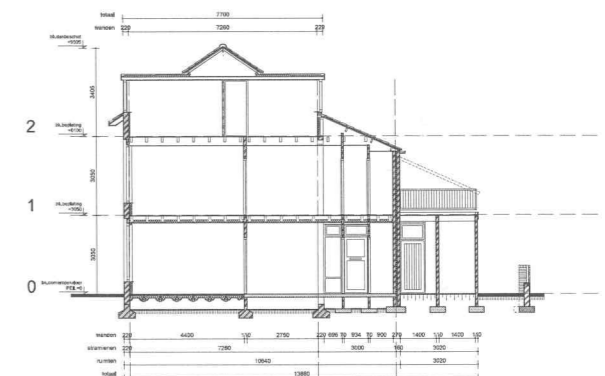

Doorsnede A-A type A

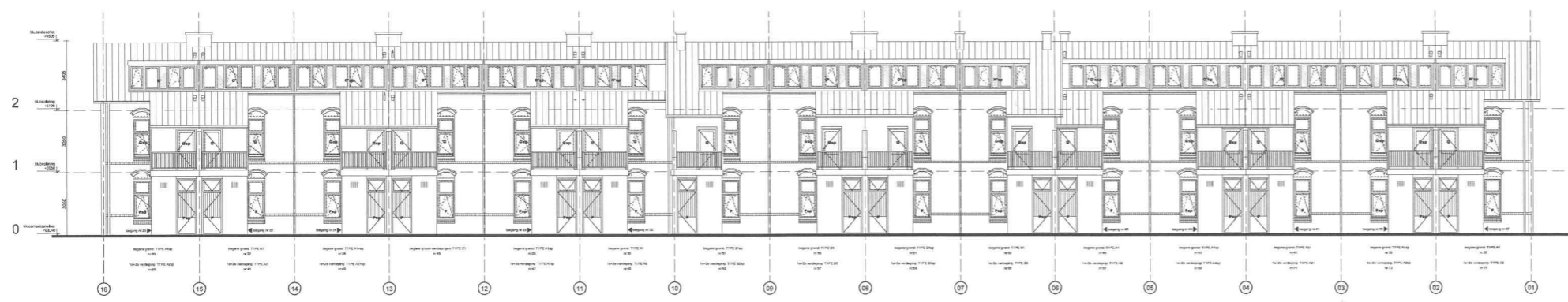

Achtergevel (Surinamestraat)

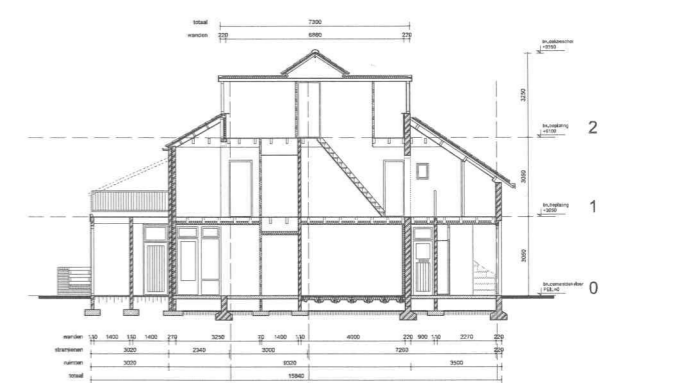

Doorsnede B-B type B

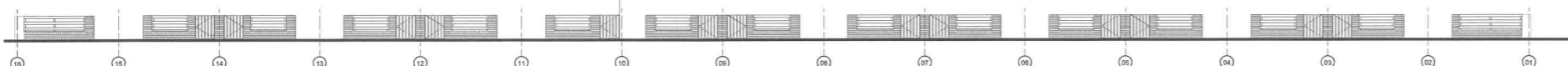

Tuinmuur achtergevel (Surinamestraat)

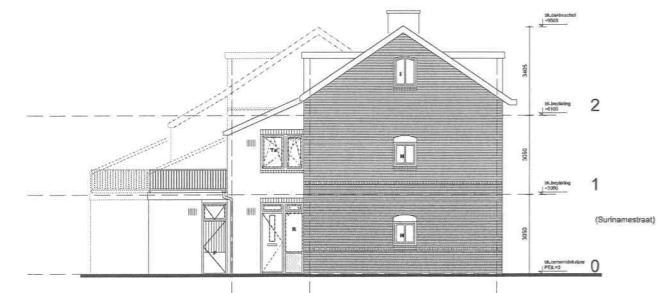

Linker-zijgevel (Bataviastraat)



Rechter-zijgevel (Madoerastraat)



Doorsnede D-D type A (Surinamestraat)

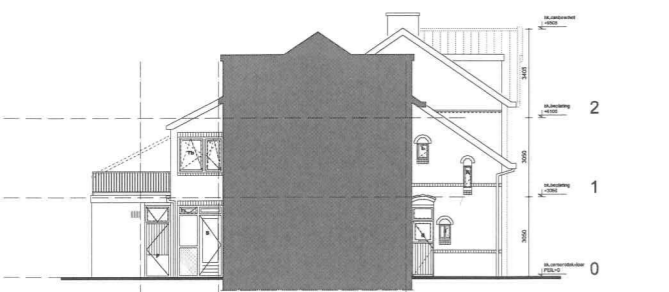

Doorsnede C-C type B (Surinamestraat)

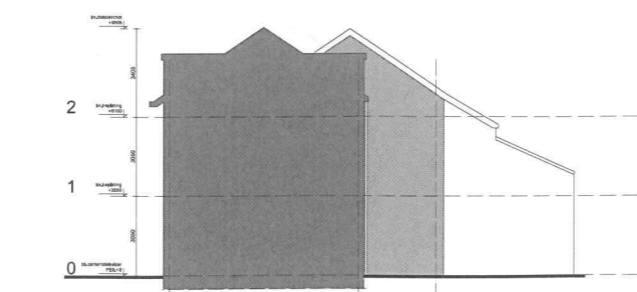

Doorsnede E-E type A, aanzicht type B (Surinamestraat)

Remoed	Doorsnedecontour
Gevelsclatie	Gevelsclatie
P.S. vloer + aanvalbeton + dekvloer	P.S. vloer + aanvalbeton + dekvloer
Metselwerk bestaand (doorsnede)	Metselwerk bestaand (doorsnede)
Metselwerk nieuw (doorsnede)	Metselwerk nieuw (doorsnede)
Metselwerk bestaand (aanzicht)	Metselwerk bestaand (aanzicht)
Metselwerk nieuw (aanzicht)	Metselwerk nieuw (aanzicht)
Donker metselwerk nieuw (aanzicht)	Donker metselwerk nieuw (aanzicht)

bouwaanvraag

HAN VAN ZWIETEN ARCHITECTEN BNA | ONTWERP EN BOUWADVIES

BO-EX Uitsicht, innovatie complex 501 Gevels en doorsneden (gewijzigd) Surinamestraat 16-12-11 15-04-11 31-03-11	1065 TO-S.31
--	-----------------

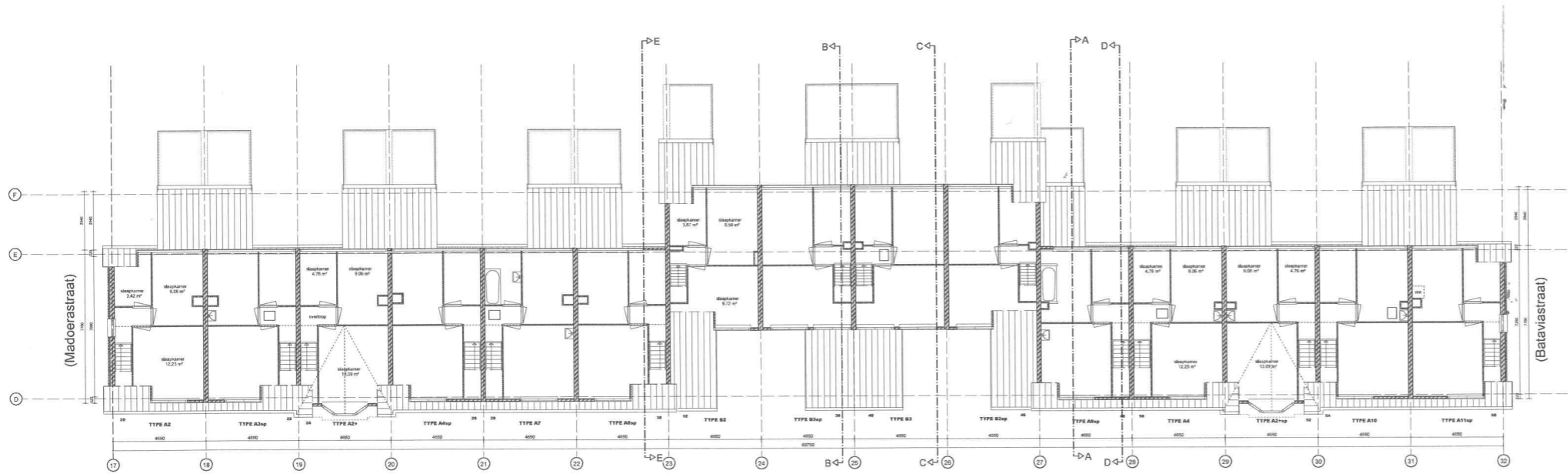

2e verdieping (Paramaribostraat)

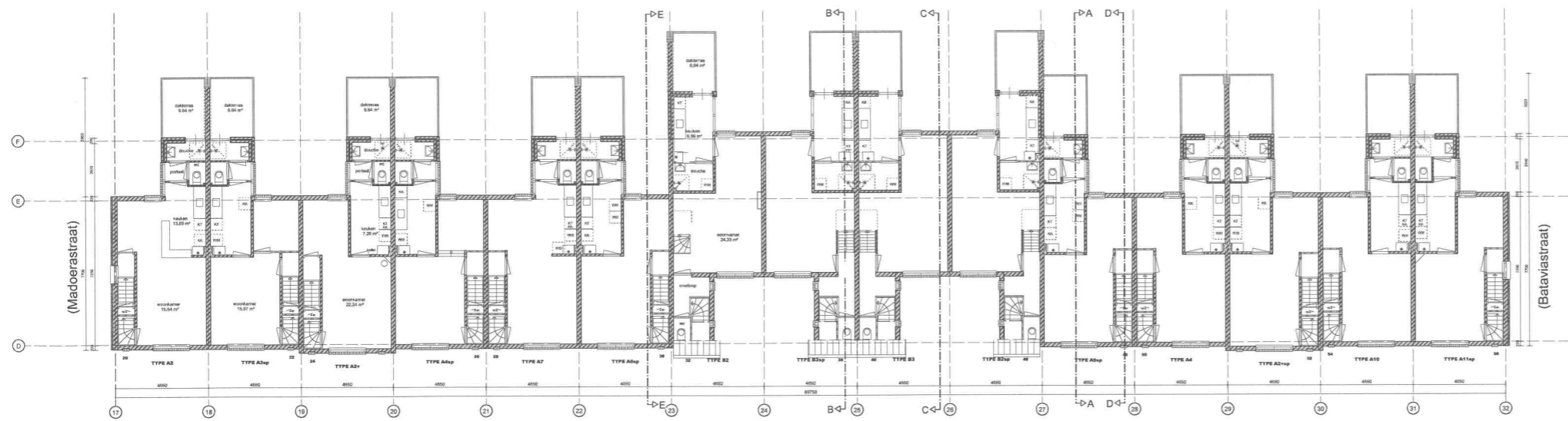

1e verdieping (Paramaribostraat)

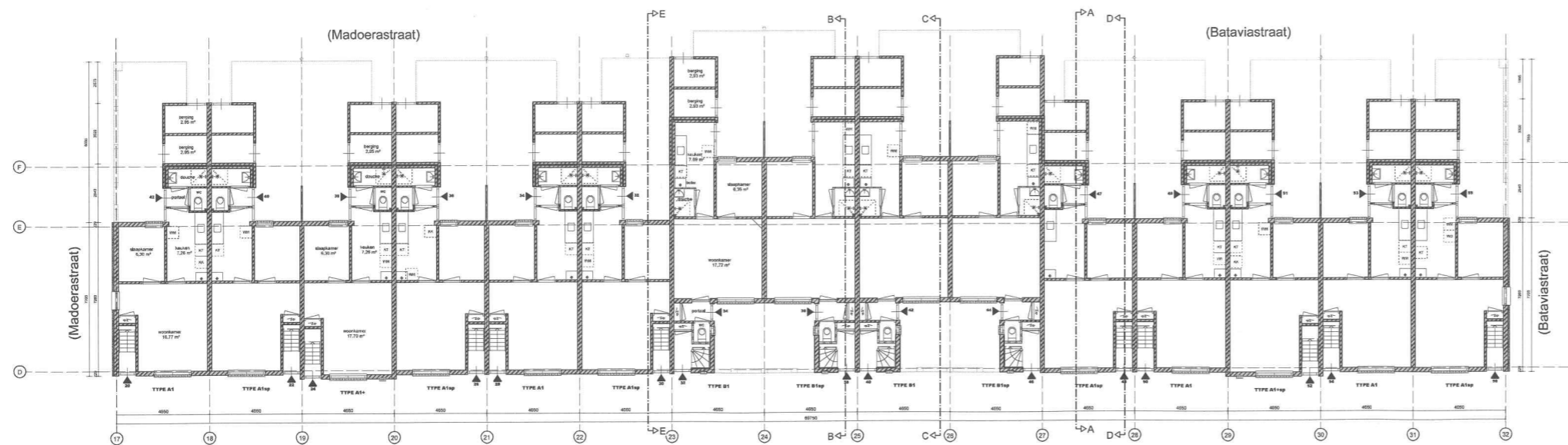

Begane grond (Paramaribostraat)



Projectnummer: BO-EX	16-12-11	1065
Projectnaam: Straat, renovatie complex 501	15-04-11	
Projectlocatie: Paramaribostraat	31-03-11	
Projectleider: A. Bouwmeester	ontwerper: J. Bouwmeester	BT-P-20





Voorgevel (Paramaribostraat)

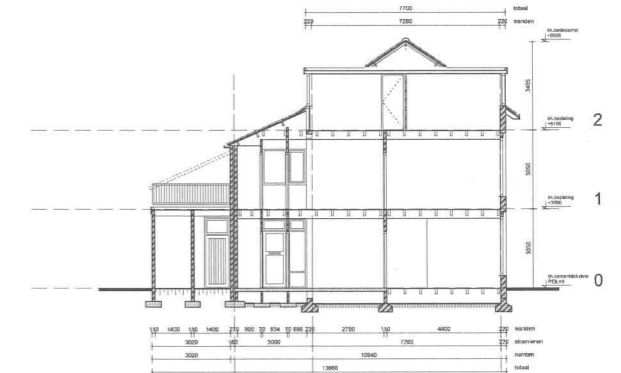

Doorsnede A-A type A (Paramaribostraat)

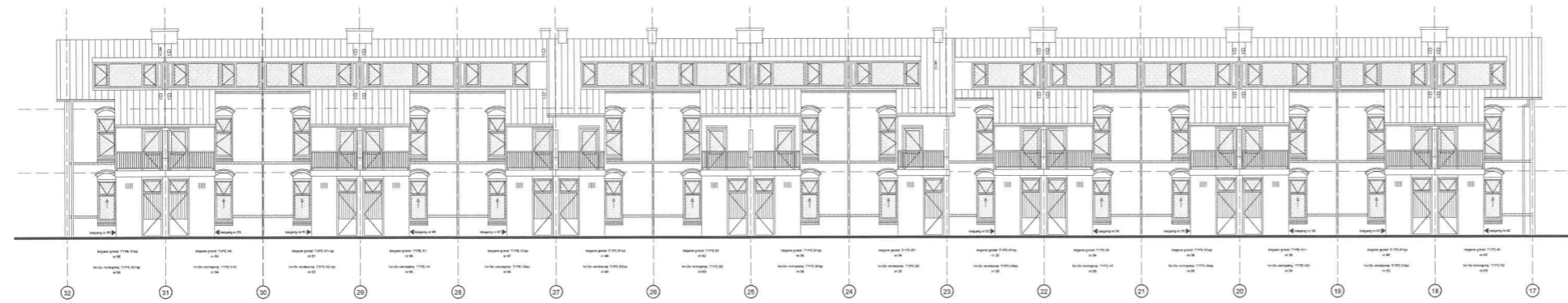

Achtergevel (Paramaribostraat)

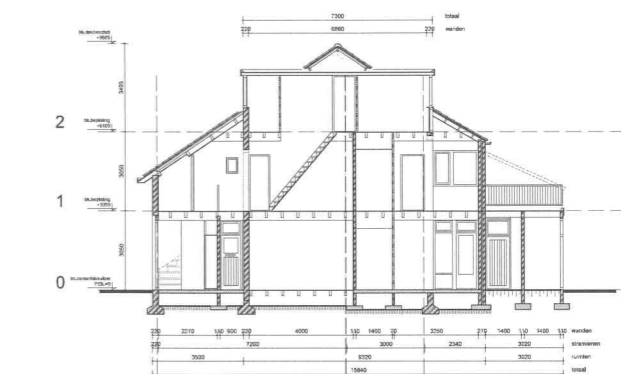

Doorsnede B-B type B (Paramaribostraat)



Linker-zijgevel (Madoerastraat)



Rechter-zijgevel (Bataviastraat)

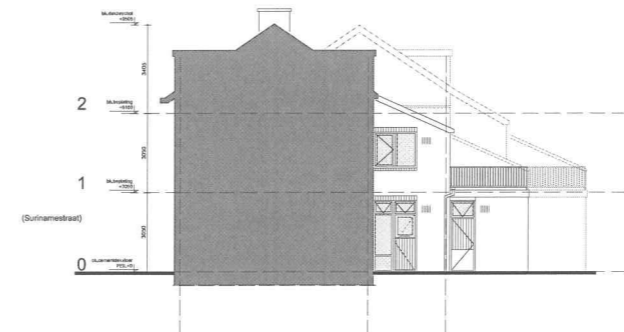

Doorsnede D-D type A (Paramaribostraat)

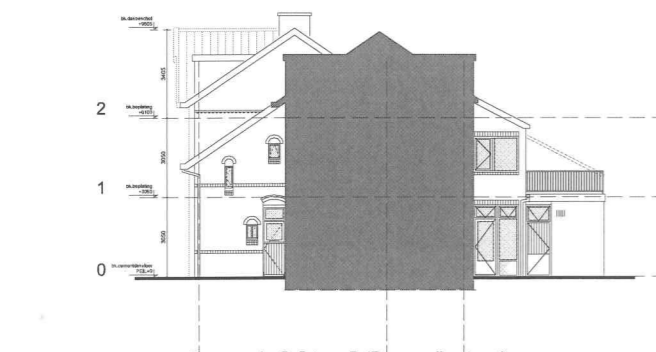

Doorsnede C-C type B (Paramaribostraat)

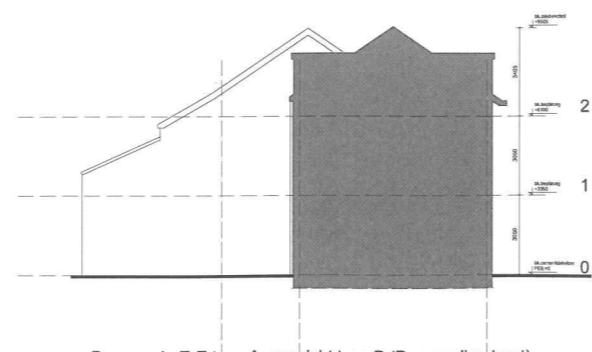

Doorsnede E-E type A, aanzicht type B (Paramaribostraat)

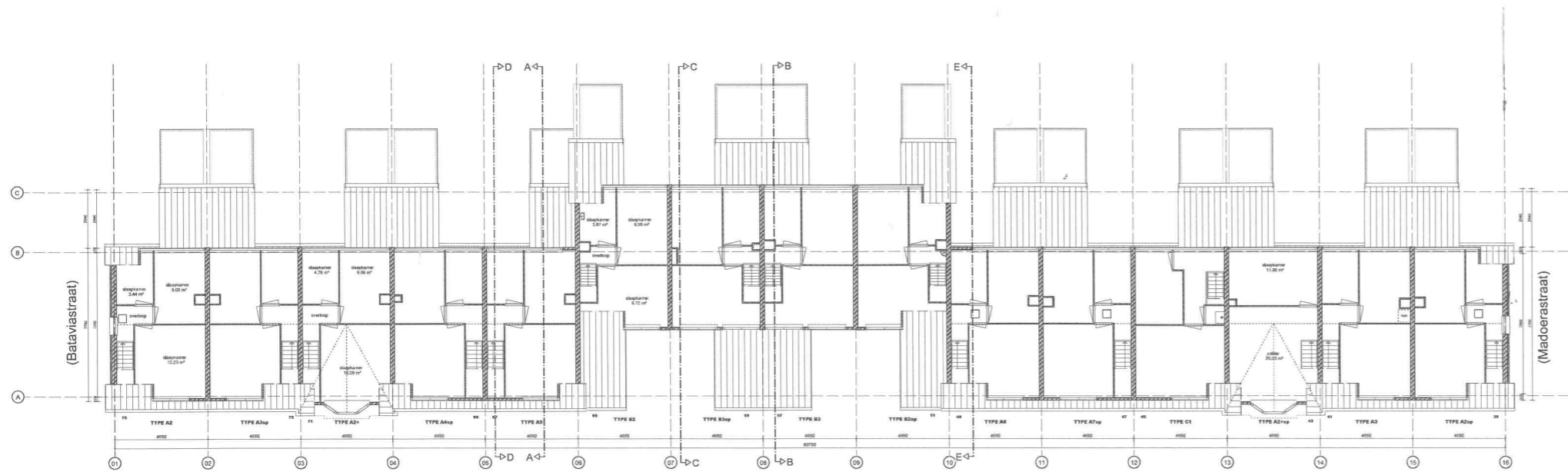

2e verdieping (Surinamestraat)

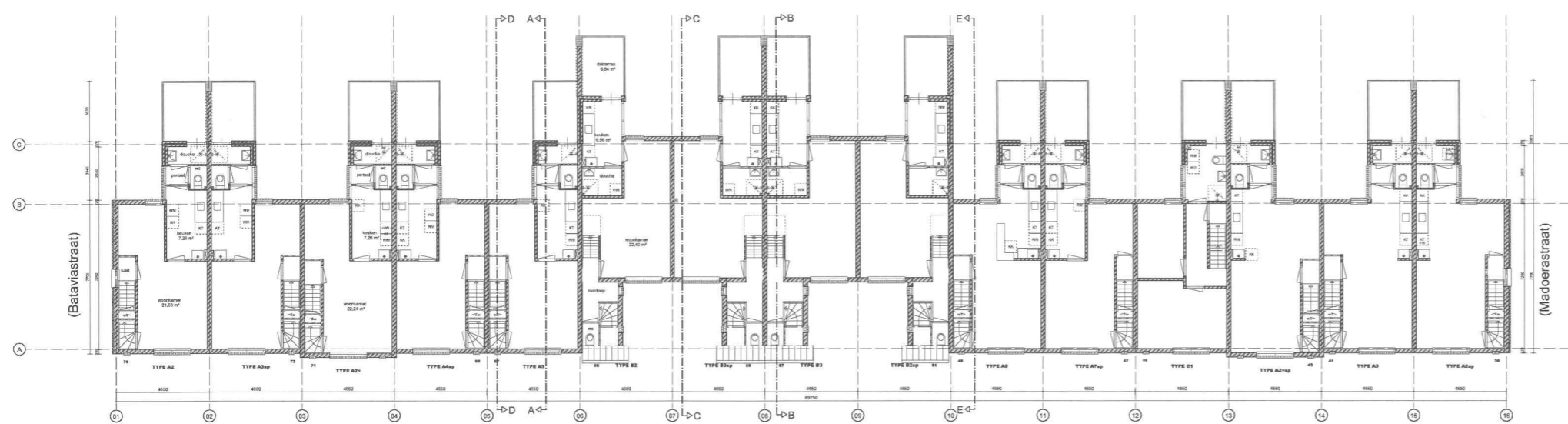

1e verdieping (Surinamestraat)

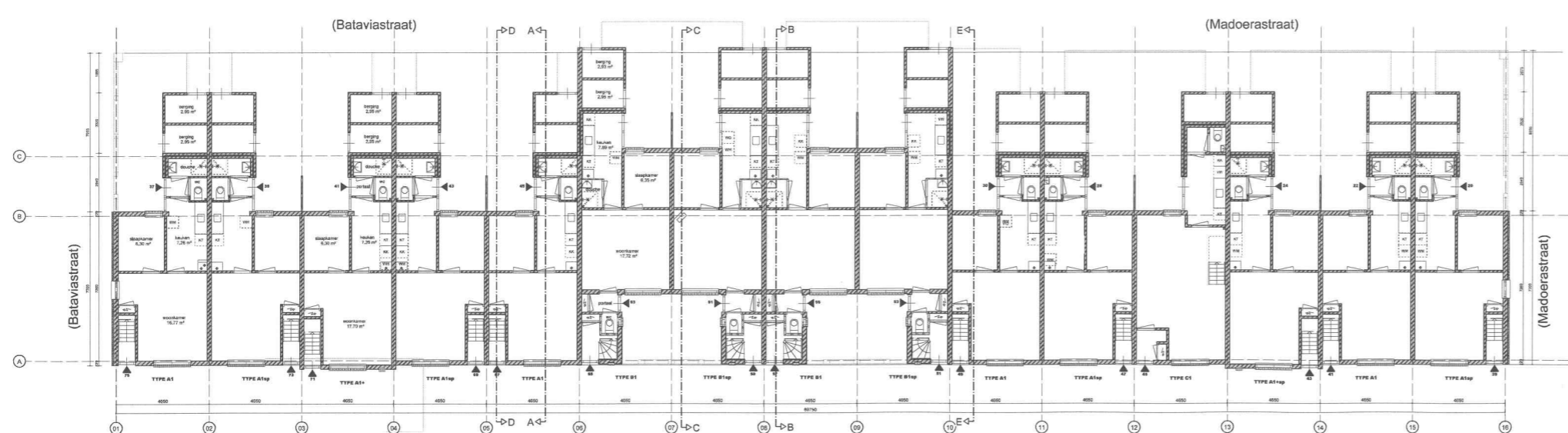

Begane grond (Surinamestraat)

bouwaanvraag

HAN VAN ZWIETEN ARCHITECTEN BNA | ONTWERP EN BOUWADVIES

BO-EX	1065
16-12-11	15-04-11
Plattengronden (bestaand)	Surinamestraat
31-03-11	BT-S.20

HAN VAN ZWIETEN ARCHITECTEN BNA
 1065
 16-12-11
 15-04-11
 Plattengronden (bestaand)
 Surinamestraat
 31-03-11
 BT-S.20

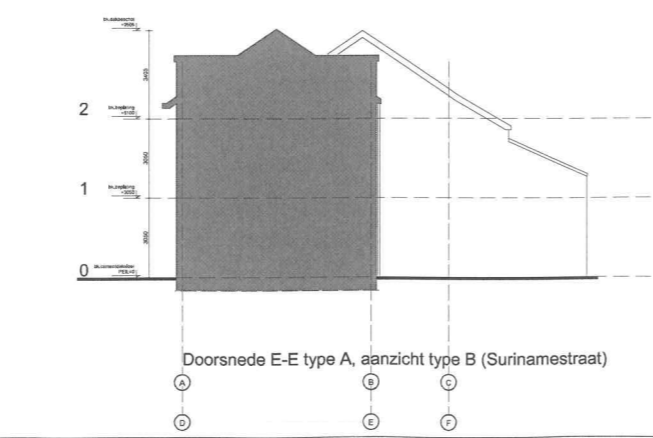
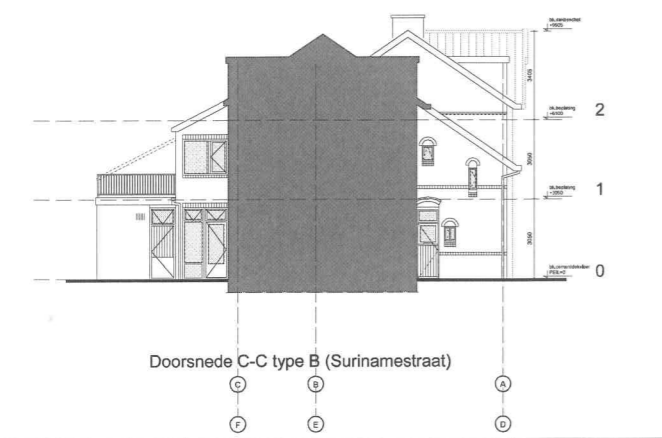
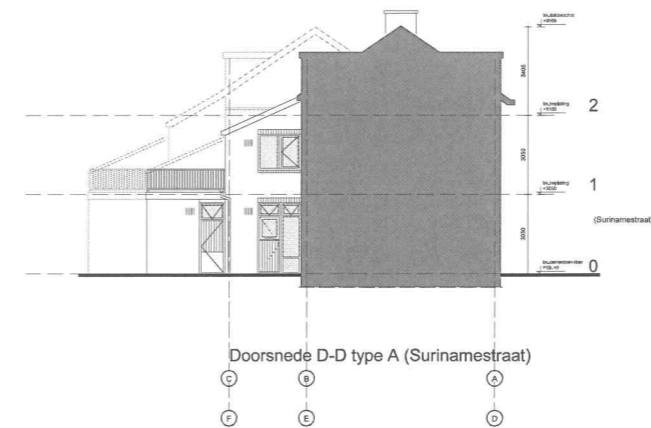
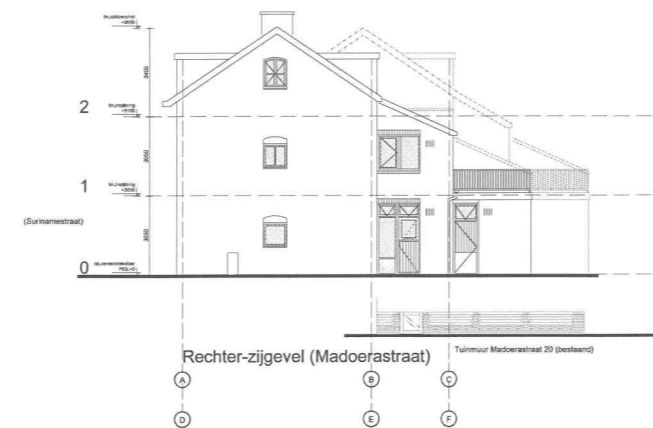
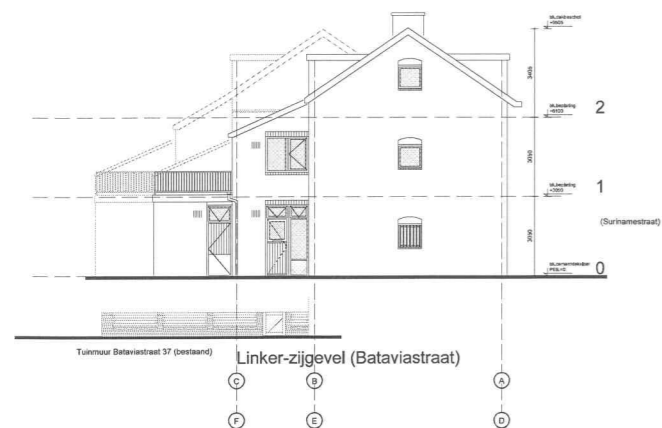
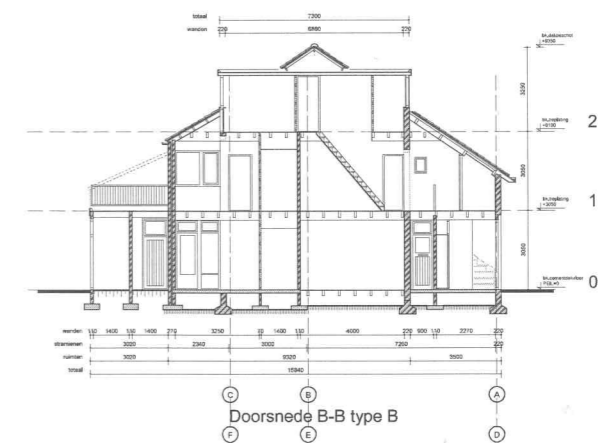
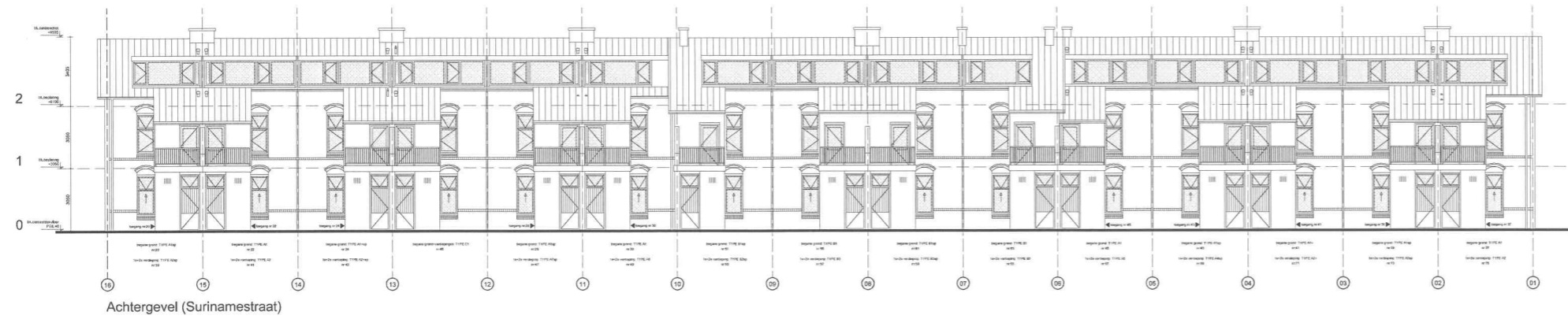
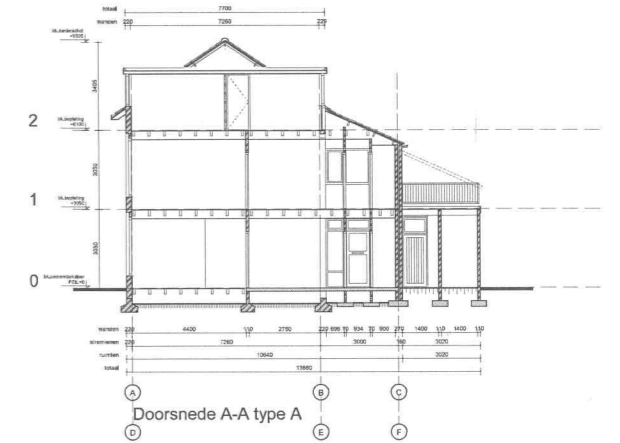

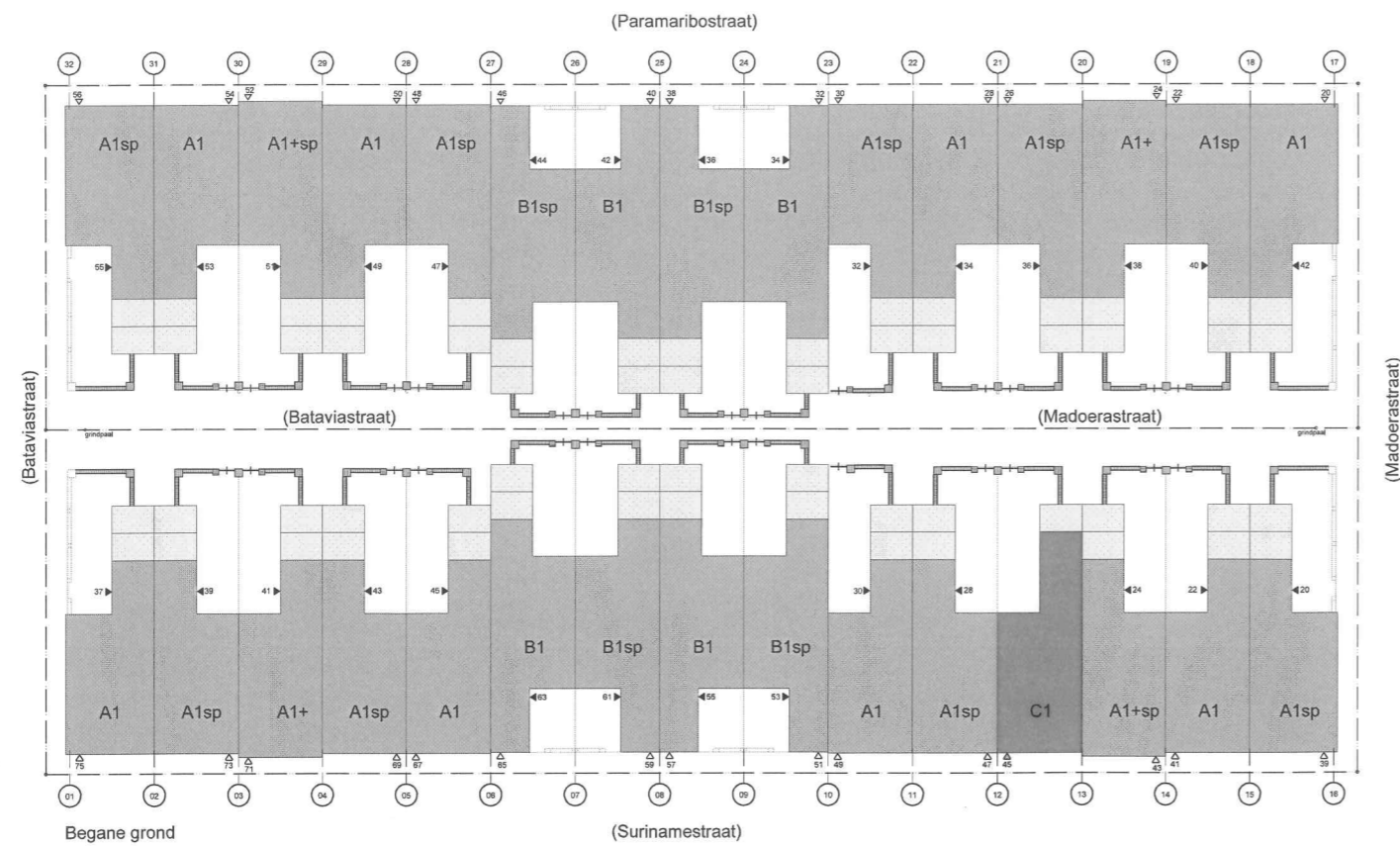
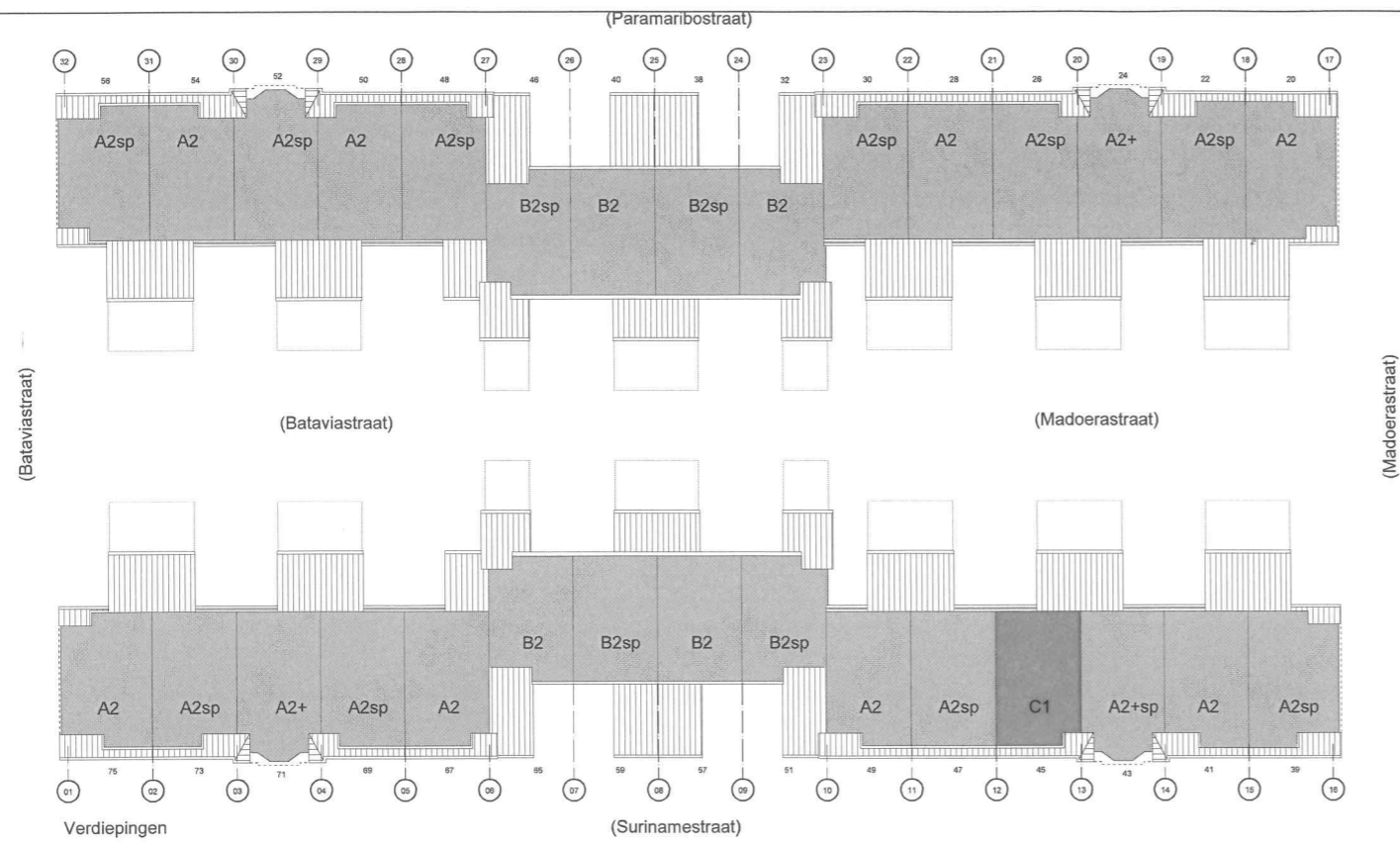

- Remisevrij begane grond
- woontype A1
- woontype A2
- berging
- entree bereikbaar
- entree bovenwoning
- entree onderwoning
- tuinmuur bestaand
- tuinmuur nieuw
- berispingen bestaand
- drainage nieuw
- Remisevrij verdieping
- woontype A1
- woontype A2
- berging
- Holland dak
- plattak berging

bouwaanvraag

HAN VAN ZWIETEN ARCHITECTEN BNA | ONTWERP EN BOUWADVIES

projectnaam: BO-EX projectaan: Utrecht, renovatie complex 501 opdracht: Situatie gewijzigd Suriname-/Paramaribostraat	1065 TO-0.11	projectnummer: 1065 datum: 16-12-11 schaal: 1:200 bestand: 1065L10 formaat: A1 projectleider: A. Brouwer projectmedewerker: J. Stam tekenaar: H. Timmer
--	-----------------	---

methode: 2000 AA Architectuur
 tel: (031) 499 22 49
 fax: (031) 499 22 47
 www.hanzwieten.nl
 architectenbureau

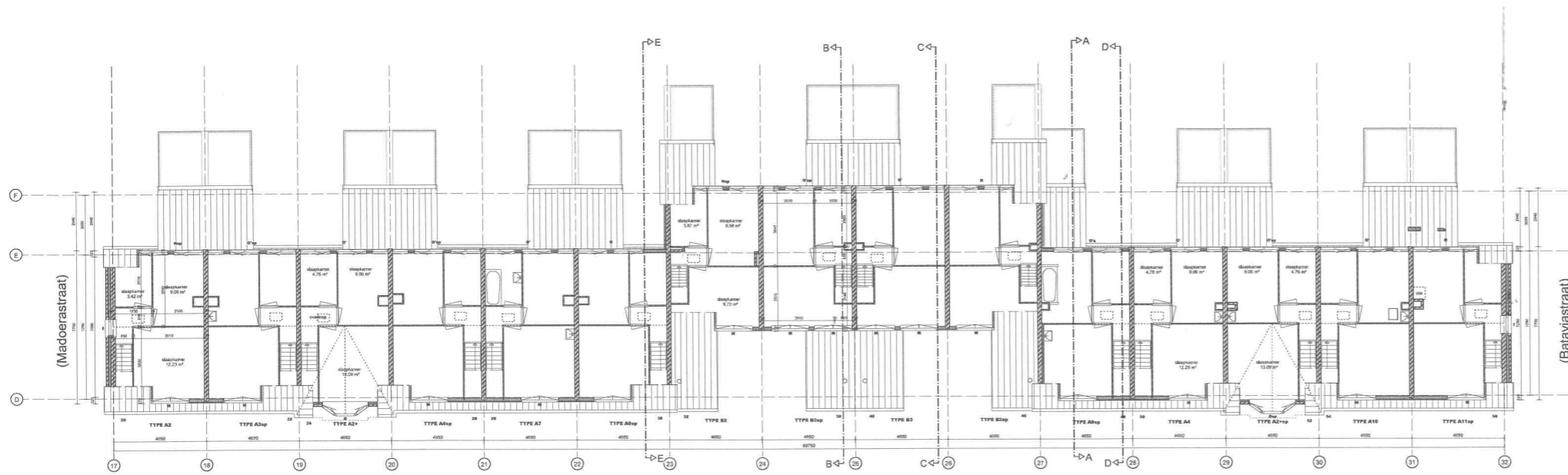

2e verdieping (Paramaribostraat)

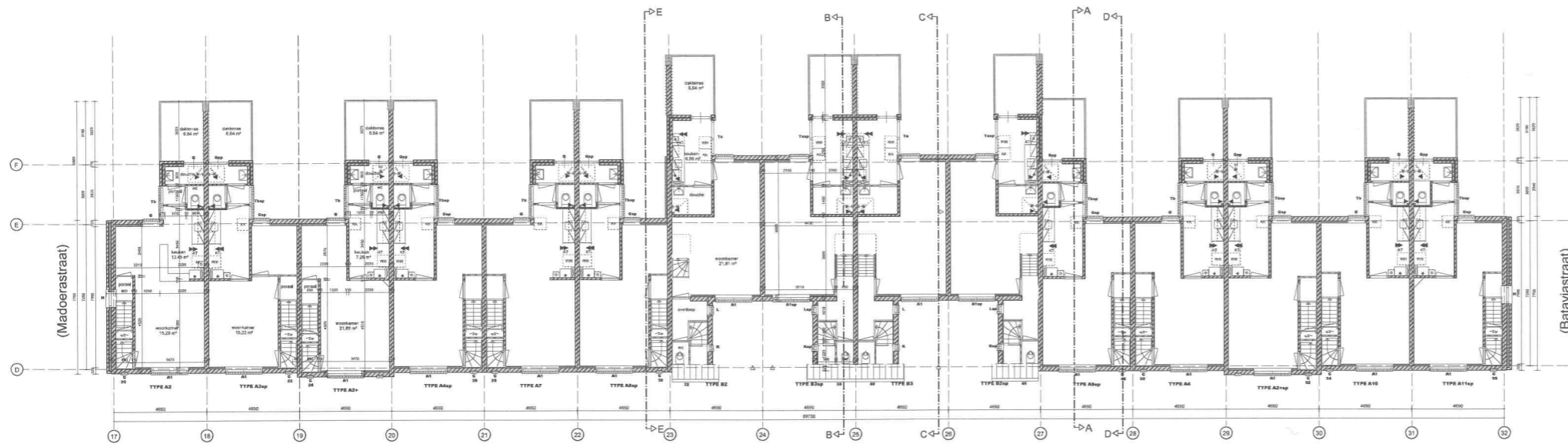

1e verdieping (Paramaribostraat)

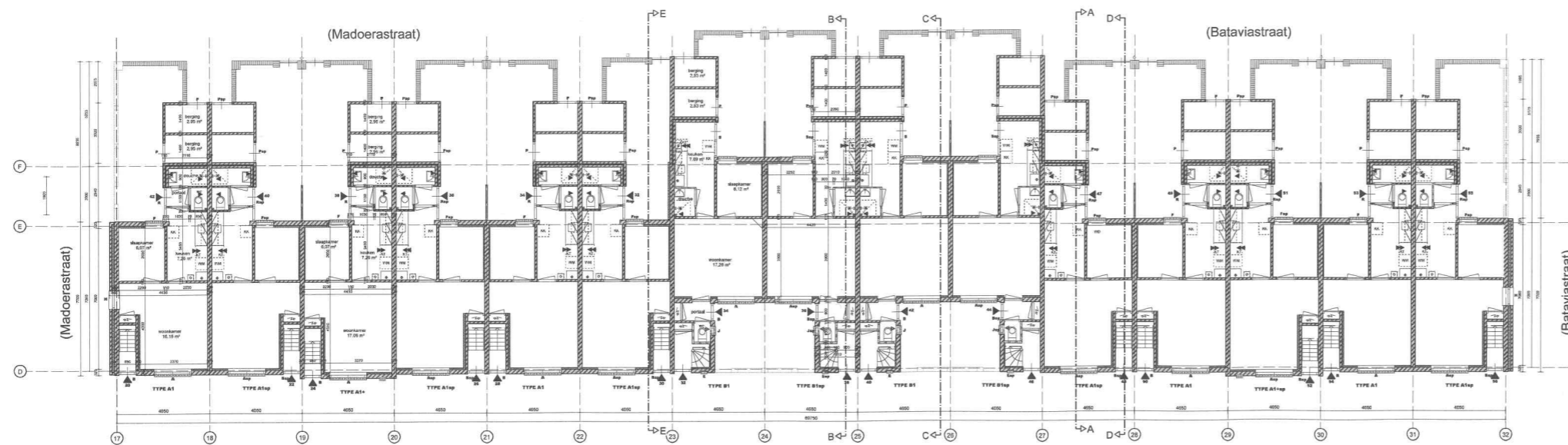

Begane grond (Paramaribostraat)

- Ranvol**
- Metalek (bestand)
 - Metalek (nieuw)
 - Bulgingevestule met Stuc (bestand)
 - Bulgingevestule met Stuc (nieuw)
 - Sponwoodatie
 - Lichte scheidingwand (metalek)bestand
 - Lichte scheidingwand (hout) Bestand
 - Voorzetwand (nieuw)
 - Kozijn Bestand
 - Woningdeur
 - Binnendeurkozijn (bestand)
 - c.v. ketel
 - Mechanische ventilator
 - Atzignad mechanische ventilatie
 - Atzignad sijnventilatie
 - Ventilatie vc begane grond type via stadh
 - Krukenblok
 - Wastafel
 - Douchehoek
 - Toiletpot
 - Plaatkamer kookkast
 - Plaatkamer kookbestel
 - Plaatkamer wasmachine
 - Plaatkamer wasdroger
 - Metaakast

bouwaanvraag

HAN VAN ZWIETEN ARCHITECTEN BNA | ONTWERP EN BOUWADVIES

<p>BO-EX</p> <p>16-12-11</p> <p>15-04-11</p> <p>31-03-11</p>	<p>1065</p> <p>Plattegronden (gewijzigd)</p> <p>Paramaribostraat</p> <p>TO-P.21</p>
--	---



Voorgevel (Paramaribostraat)

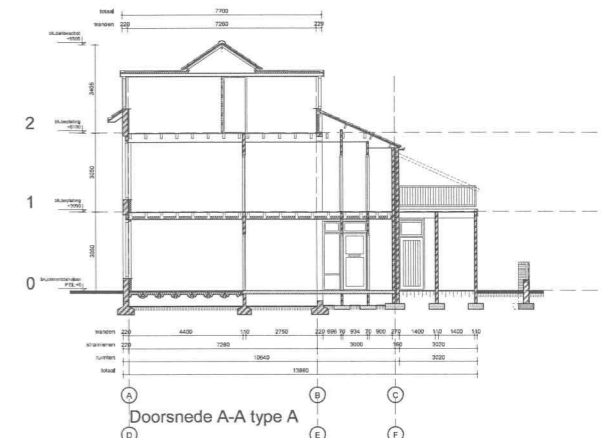

Doorsnede A-A type A

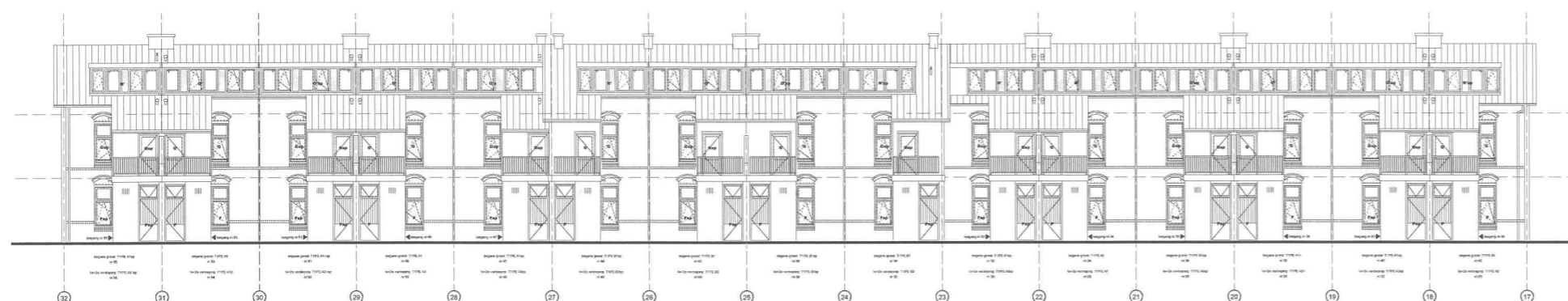

Achtergevel (Paramaribostraat)



Doorsnede B-B type B

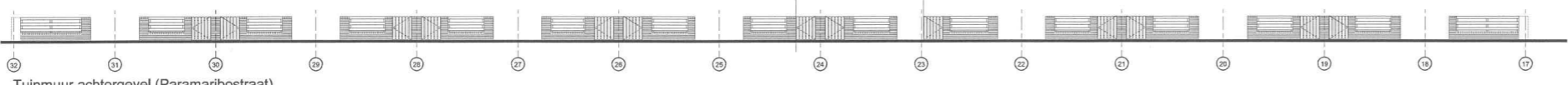

Tuinmuur achtergevel (Paramaribostraat)



Linker-zijgevel (Madoerastraat)



Rechter-zijgevel (Bataviastraat)



Doorsnede D-D type A (Paramaribostraat)

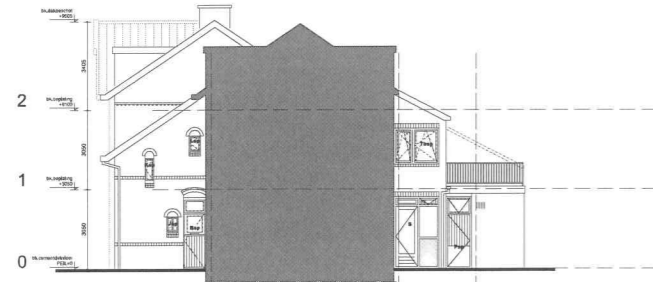

Doorsnede C-C type B (Paramaribostraat)

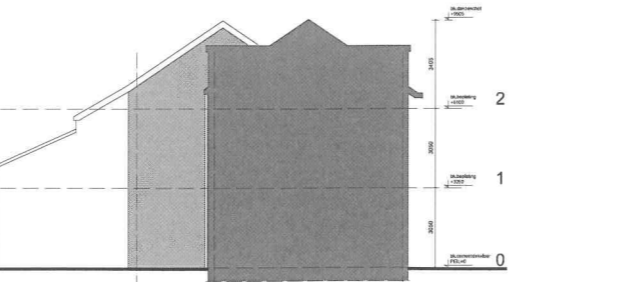

Doorsnede E-E type A, aanzicht type B (Paramaribostraat)

■	Randvoel
—	Doorsnedecontour
□	Gevelisolatie
...	Ventilatorrooster
■	P.S. vloer + aanravelen + dekplaat
■	Metselwerk bestaand (doorsnede)
■	Metselwerk nieuw (doorsnede)
■	Metselwerk bestaand (aanzicht)
■	Metselwerk nieuw (aanzicht)
■	Donker metselwerk nieuw (aanzicht)

bouwaanvraag

HAN VAN ZWIETEN ARCHITECTEN BNA | ONTWERP EN BOUWADVIES

projectnaam	BO-EX	projectnummer	1065
locatie	Utrecht, renovatie complex 501	aanvraagnummer	
datum	16-12-11	toetsnummer	
status	Gevels en doorsneden (gewijzigd)	toetsdatum	
ontwerper	Paramaribostraat	toetslocatie	
ontwerper A	Breuker	toetslocatie	
ontwerper B	van der Vliet	toetslocatie	
ontwerper C	van der Vliet	toetslocatie	
ontwerper D	van der Vliet	toetslocatie	
ontwerper E	van der Vliet	toetslocatie	
ontwerper F	van der Vliet	toetslocatie	
ontwerper G	van der Vliet	toetslocatie	
ontwerper H	van der Vliet	toetslocatie	
ontwerper I	van der Vliet	toetslocatie	
ontwerper J	van der Vliet	toetslocatie	
ontwerper K	van der Vliet	toetslocatie	
ontwerper L	van der Vliet	toetslocatie	
ontwerper M	van der Vliet	toetslocatie	
ontwerper N	van der Vliet	toetslocatie	
ontwerper O	van der Vliet	toetslocatie	
ontwerper P	van der Vliet	toetslocatie	
ontwerper Q	van der Vliet	toetslocatie	
ontwerper R	van der Vliet	toetslocatie	
ontwerper S	van der Vliet	toetslocatie	
ontwerper T	van der Vliet	toetslocatie	
ontwerper U	van der Vliet	toetslocatie	
ontwerper V	van der Vliet	toetslocatie	
ontwerper W	van der Vliet	toetslocatie	
ontwerper X	van der Vliet	toetslocatie	
ontwerper Y	van der Vliet	toetslocatie	
ontwerper Z	van der Vliet	toetslocatie	

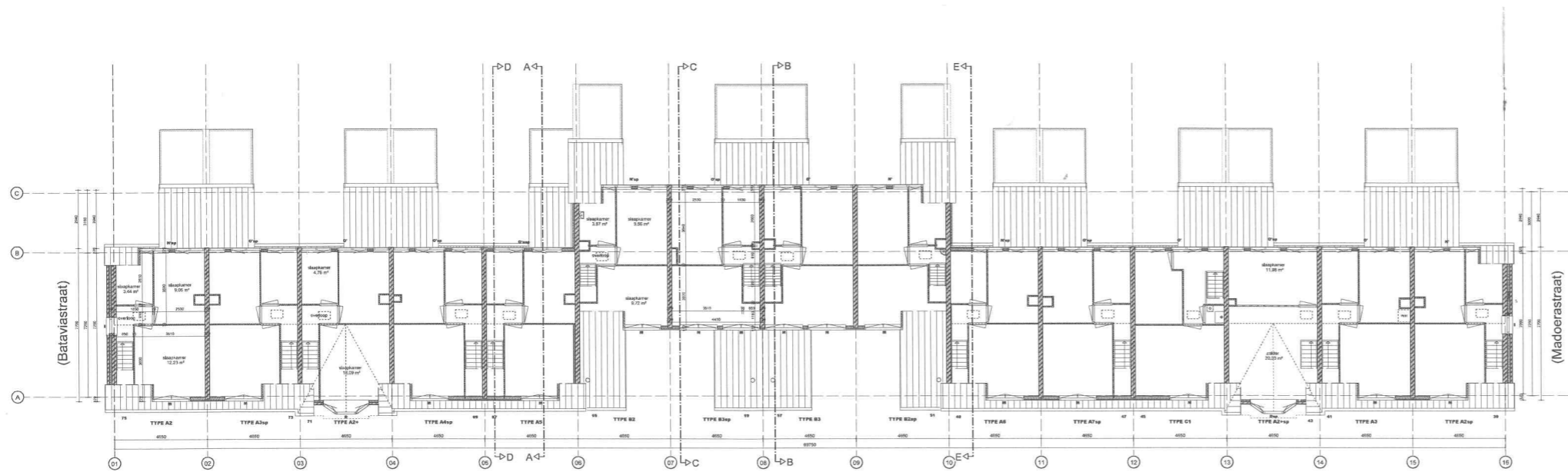

2e verdieping (Surinamestraat)

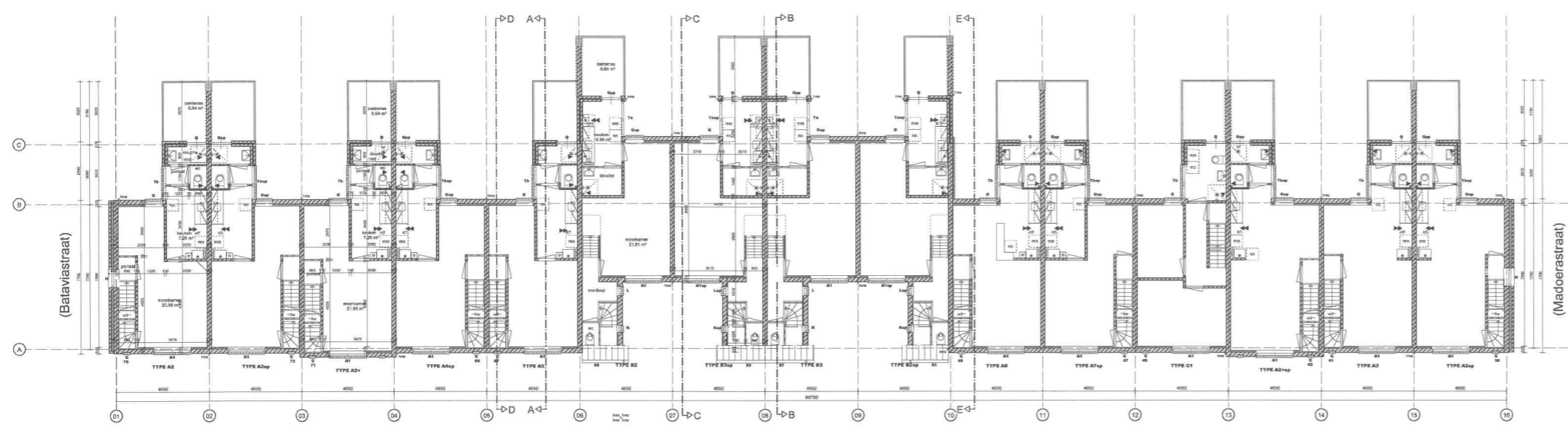

1e verdieping (Surinamestraat)

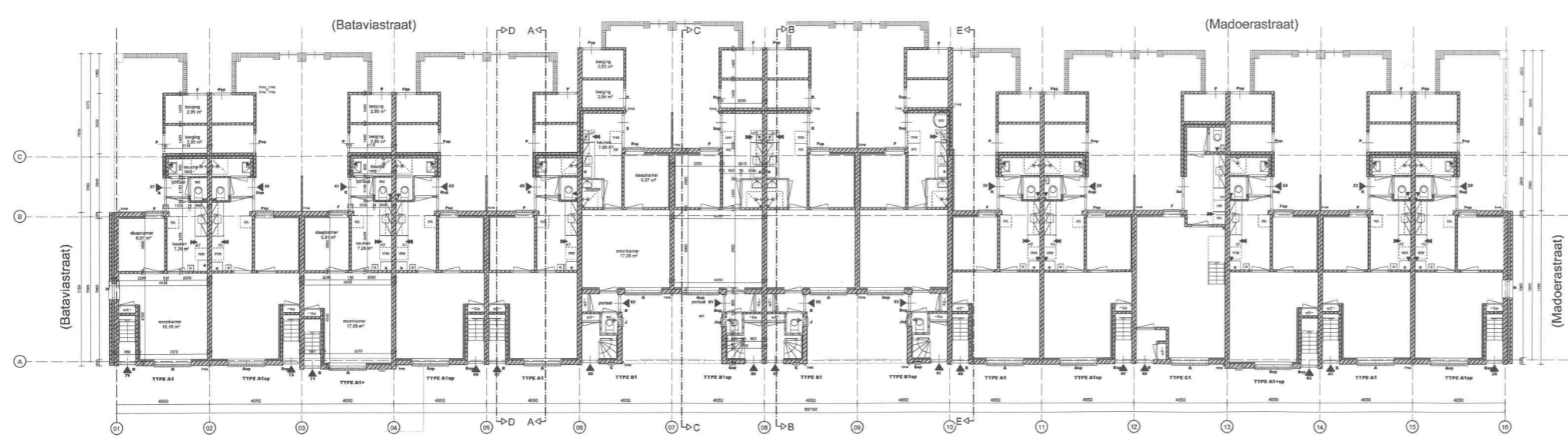

Begane grond (Surinamestraat)



- Remvol
- Metselwerk (bestaand)
- Metselwerk (nieuw)
- Buikgevelisolatie met Stuc (bestaand)
- Buikgevelisolatie met Stuc (nieuw)
- Spouwisolatie
- Lichte scheidingwand (metselwerk/bestaand)
- Lichte scheidingwand (hout) (bestaand)
- Voorzetwand (nieuw)
- Randlijn bestaand
- Wroestingsgeveldeur
- Binnendeukzijde (bestaand)
- c.v. kast
- Mechanische ventilatiebox
- Atzurgang mechanische ventilatie
- Atzurgang zijventilatie
- Ventilatie vc begane grond type via aan
- Kraanbalk
- Wastafel
- Douchehoek
- Toiletpot
- Plaatingsruimte koelkast
- Plaatingsruimte kookboesel
- Plaatingsruimte wasmachine
- Plaatingsruimte wasdroger
- Metselkast



Benedenwoningen type A1 zijn gelegen aan de Madoerastraat c.q. Bataviastraat
 Benedenwoningen type B1 zijn gelegen aan de Surinamestraat c.q. Paramaribostraat
 Bovenwoningen zijn gelegen aan de Surinamestraat c.q. Paramaribostraat

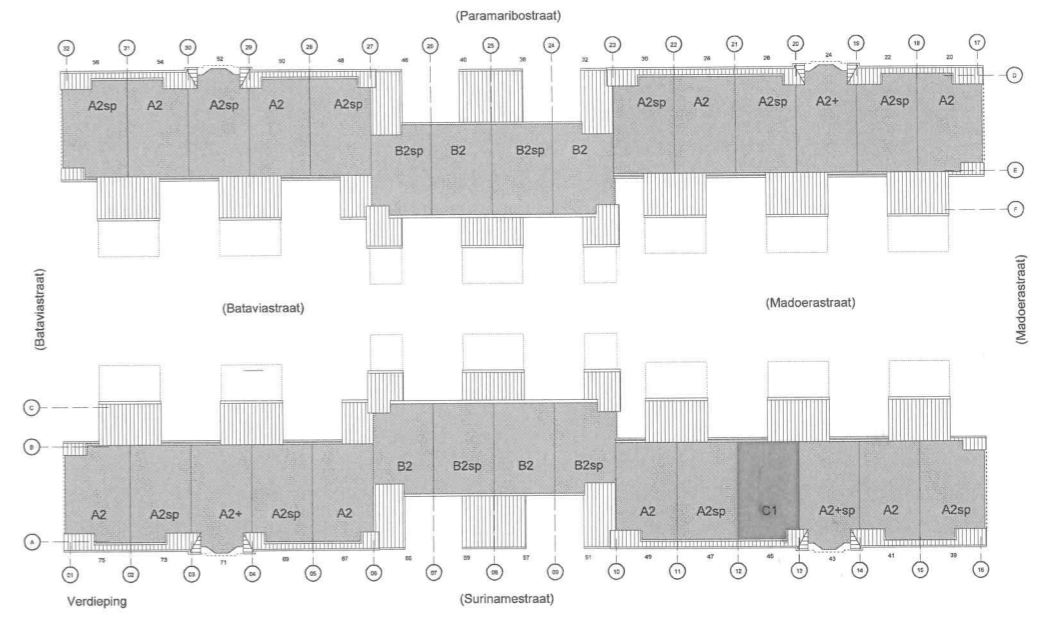

■	Bestaande begane grond
■	Bestaande A1
■	Bestaande A2
■	Bestaande B1
■	Bestaande B2
■	Bestaande C1
■	Bestaande C2
■	Bestaande C3
■	Bestaande C4
■	Bestaande C5
■	Bestaande C6
■	Bestaande C7
■	Bestaande C8
■	Bestaande C9
■	Bestaande C10
■	Bestaande C11
■	Bestaande C12
■	Bestaande C13
■	Bestaande C14
■	Bestaande C15
■	Bestaande C16
■	Bestaande C17
■	Bestaande C18
■	Bestaande C19
■	Bestaande C20
■	Bestaande C21
■	Bestaande C22
■	Bestaande C23
■	Bestaande C24
■	Bestaande C25
■	Bestaande C26
■	Bestaande C27
■	Bestaande C28
■	Bestaande C29
■	Bestaande C30
■	Bestaande C31
■	Bestaande C32
■	Bestaande C33
■	Bestaande C34
■	Bestaande C35
■	Bestaande C36
■	Bestaande C37
■	Bestaande C38
■	Bestaande C39
■	Bestaande C40
■	Bestaande C41
■	Bestaande C42
■	Bestaande C43
■	Bestaande C44
■	Bestaande C45
■	Bestaande C46
■	Bestaande C47
■	Bestaande C48
■	Bestaande C49
■	Bestaande C50

bouwaanvraag

HAN VAN ZWIETEN ARCHITECTEN BNA | ONTWERP EN BOUWADVIES

projectnaam	BO-EX	projectnummer	1065
locatie	Utrecht, renovatie complex 501	datum	16-01-12
titel	Situatie bestaand	datum	16-12-11
locatie	Suriname-/Paramaribostraat	datum	15-04-11
ontwerper	HAN VAN ZWIETEN ARCHITECTEN BNA	ontwerper	BT-SP.10



Benedenwoningen type A1 zij gelegen aan de Madoerastraat c.q. Bataviastraat
 Benedenwoningen type B1 zijn gelegen aan de Surinamestraat c.q. Paramaribostraat
 Bovenwoningen zijn gelegen aan de Surinamestraat c.q. Paramaribostraat

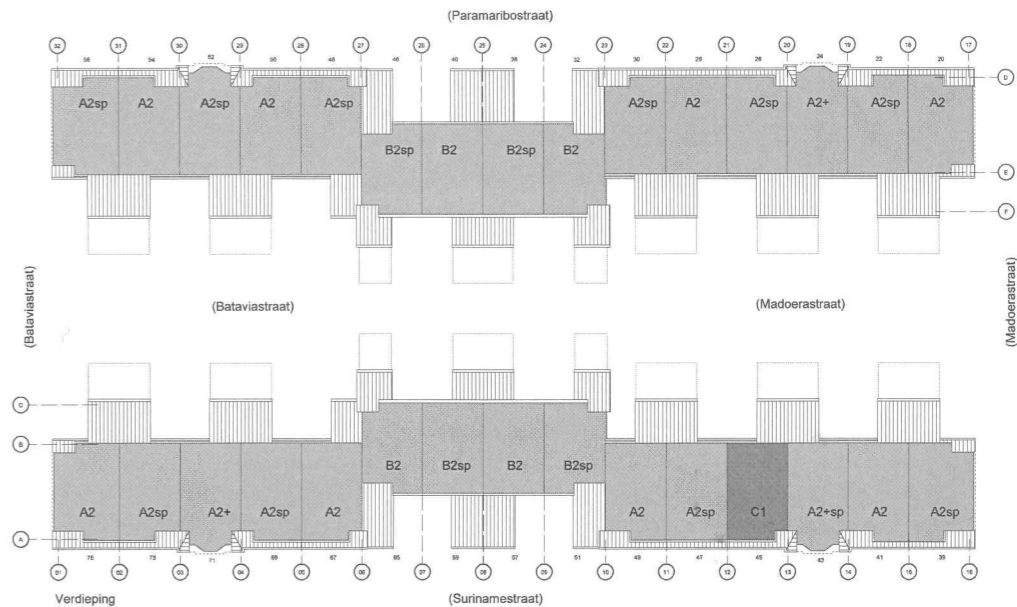

Verdieping	Woningtype A1	Woningtype B1	Woningtype B2	Woningtype C1	Woningtype A2	Woningtype B2sp	Woningtype A2sp	Woningtype A1sp	Woningtype A1+	Woningtype A1	Woningtype B1sp	Woningtype B1	Woningtype B2	Woningtype A2+	Woningtype A2sp	Woningtype C1	Woningtype A2+sp	Woningtype A2	Woningtype A2sp
------------	---------------	---------------	---------------	---------------	---------------	-----------------	-----------------	-----------------	----------------	---------------	-----------------	---------------	---------------	----------------	-----------------	---------------	------------------	---------------	-----------------

bouwaanvraag

HAN VAN ZWIETEN ARCHITECTEN BNA | ONTWERP EN BOUWADVIES

Projectnaam	BO-EX	Projectnummer	1065
Adres	Lilrecht, renovatie complex 501	Projectlocatie	Suriname/Paramaribostraat
Datum	16-01-12	Projectleider	TO-0.11
Ontwerper	Han van Zwieten	Ontwerper	Han van Zwieten
Ontwerper	Han van Zwieten	Ontwerper	Han van Zwieten
Ontwerper	Han van Zwieten	Ontwerper	Han van Zwieten



Voorgevel (Paramaribostraat)

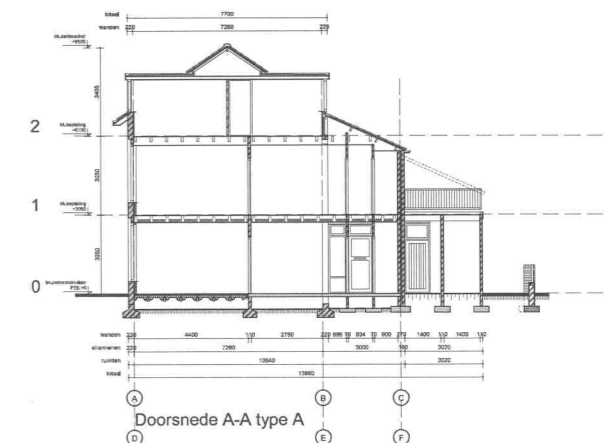

Doorsnede A-A type A

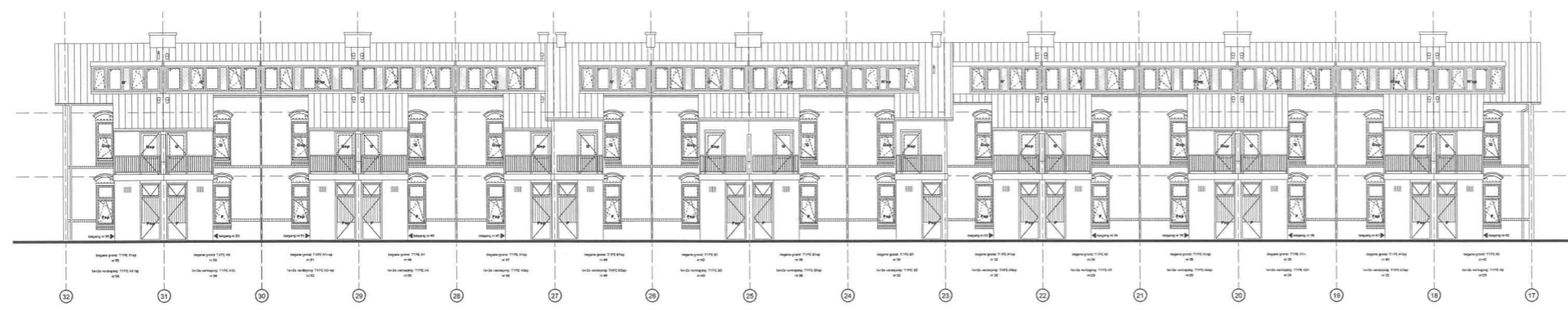

Achtergevel (Paramaribostraat)

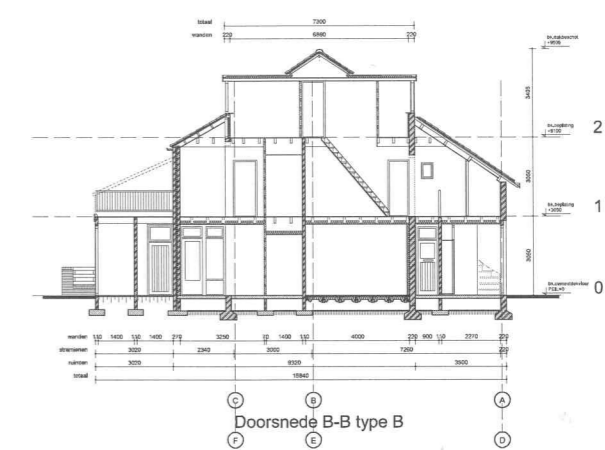

Doorsnede B-B type B

Tuinmuur achtergevel (Paramaribostraat)

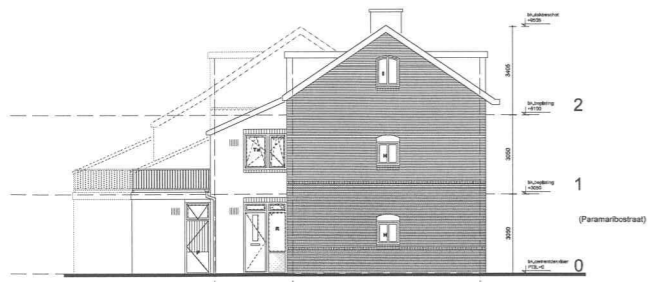

Linker-zijgevel (Madoerastraat)

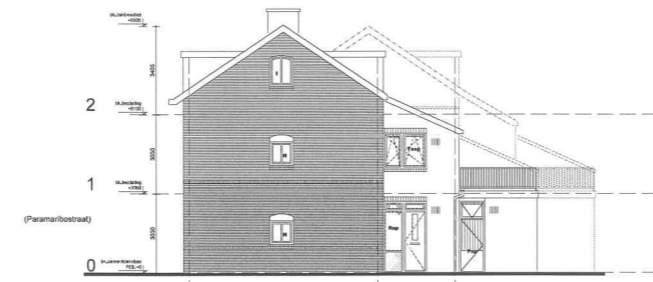

Rechter-zijgevel (Bataviastraat)



Doorsnede D-D type A (Paramaribostraat)

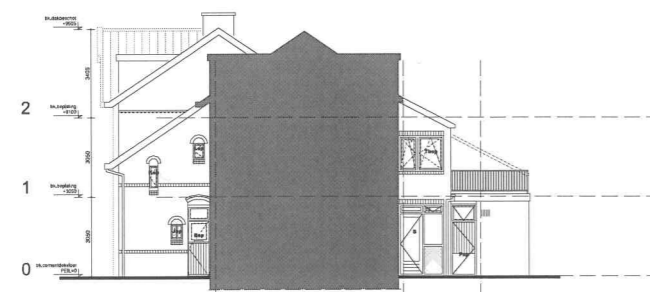

Doorsnede C-C type B (Paramaribostraat)

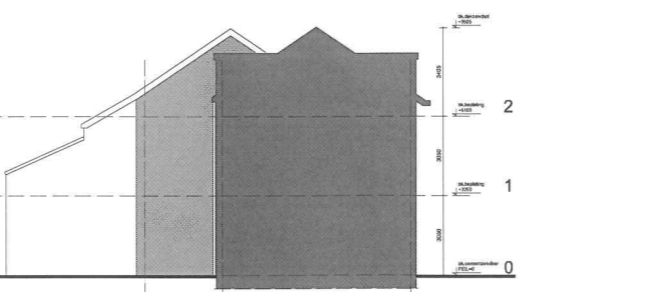

Doorsnede E-E type A, aanzicht type B (Paramaribostraat)

Renvoer	
	Doornedecolour
	Gevelisolatie
	Ventilatiecoaster
	P.S. vloer + aanrubeton + dekvlies
	Metalewerk bestaand (doorsnede)
	Metalewerk nieuw (doorsnede)
	Metalewerk bestaand (aanzicht)
	Metalewerk nieuw (aanzicht)
	Donker metalewerk nieuw (aanzicht)

bouwaanvraag

HAN VAN ZWIETEN ARCHITECTEN BNA | ONTWERP EN BOUWADVIES

project: BC-EX locatie: renovatie complex 501 datum: 16-12-11 teken: 15-04-11 ontwerp: 31-03-11	project: 1065 naam: Gevels en doorsneden (gewijzigd) Paramaribostraat TO-P.31
---	--

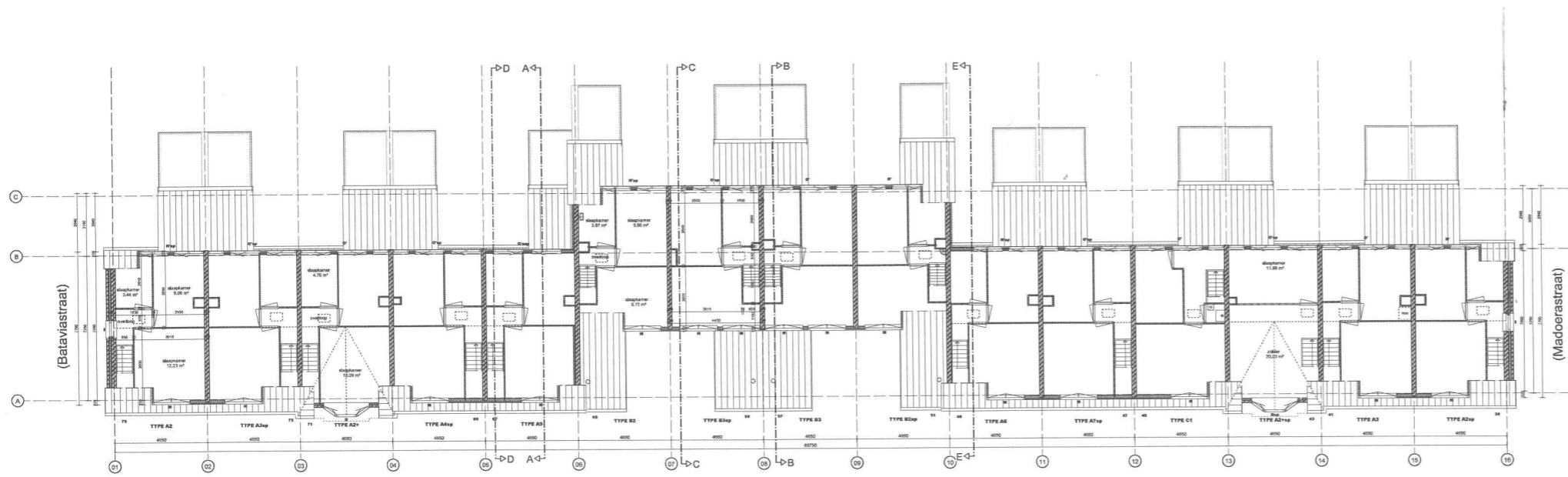

2e verdieping (Surinamestraat)

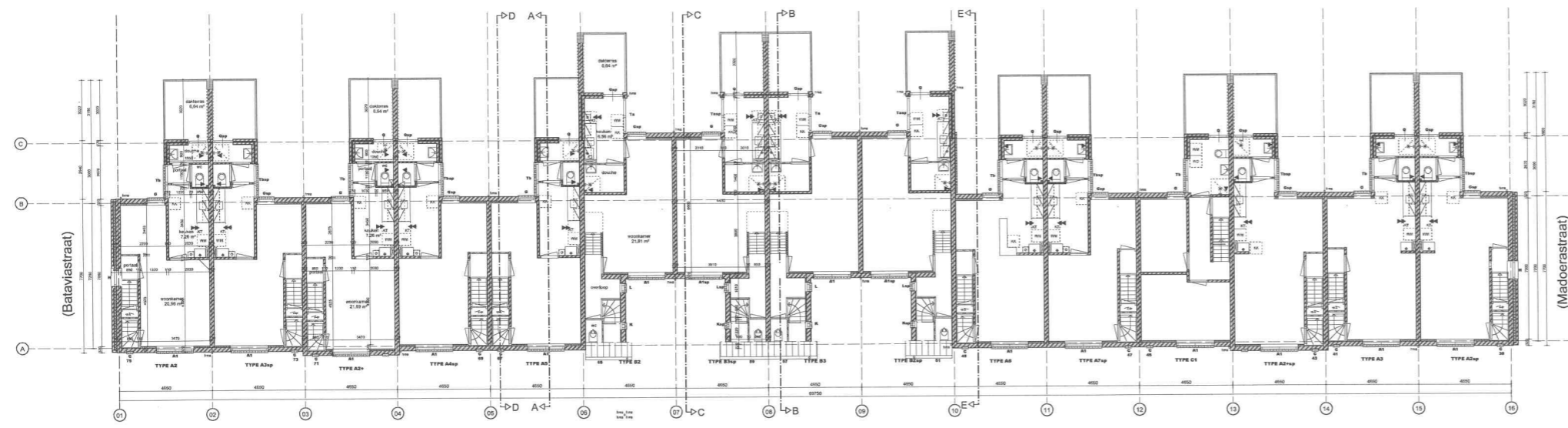

1e verdieping (Surinamestraat)

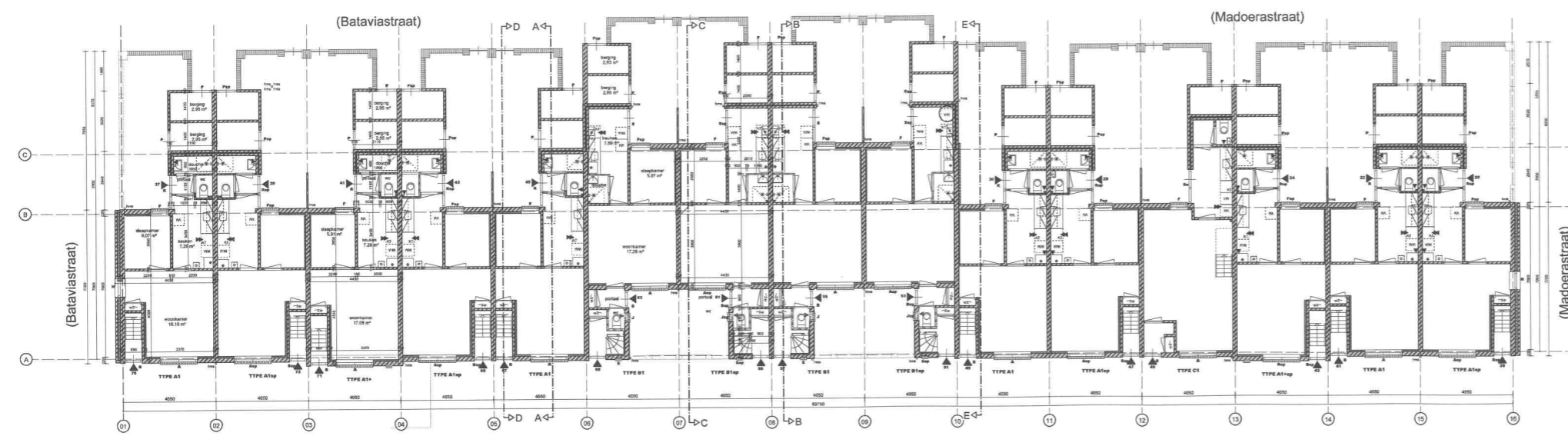

Begane grond (Surinamestraat)



- Remoed
- Metalek (bestand)
 - Metalek (nieuw)
 - Balgevelisolatie met Sluc (bestand)
 - Balgevelisolatie met Sluc (nieuw)
 - Spoorsolatie
 - Lichte scheidingwand (metalek/bestand)
 - Lichte scheidingwand (hout) (bestand)
 - Voorwand (nieuw)
 - Kozijn bestand
 - Woningtoegangdeur
 - Binnenbeurkozijn (bestand)
 - c.v. ketel
 - Mechanische ventilatiebox
 - Afzuigpunt mechanische ventilatie
 - Afzuigpunt pijpventilatie
 - Ventilatie met begane grond type 1a naar
 - Koudebrak
 - Wastafel
 - Douchehoek
 - Toiletpot
 - Plaatgruimte kookkast
 - Plaatgruimte kookbestel
 - Plaatgruimte wasmachine
 - Plaatgruimte wasdroger
 - Meterkast

bouwaanvraag

HAN VAN ZWIETEN ARCHITECTEN BNA | ONTWERP EN BOUWADVIES

project: 60-EX adres: Utrecht, renovatie complex 501 datum: 16-12-11 15-04-11 31-03-11	Plattegronden (gewijzigd) Surinamestraat	projectnummer: 1065 tekening: TO-S.21
--	---	--

ontwerper: H. van Zuijlen, J. van Zuijlen, J. van Zuijlen
 architect: H. van Zuijlen, J. van Zuijlen, J. van Zuijlen
 constructeur: J. van Zuijlen, J. van Zuijlen, J. van Zuijlen
 installateur: J. van Zuijlen, J. van Zuijlen, J. van Zuijlen
 afbouw: J. van Zuijlen, J. van Zuijlen, J. van Zuijlen



Benedenwoningen type A1: zijn gelegen aan de Madoerastraat c.q. Bataviastraat
Benedenwoningen type B1 zijn gelegen aan de Surinamestraat c.q. Paramaribostraat
Bovenwoningen zijn gelegen aan de Surinamestraat c.q. Paramaribostraat

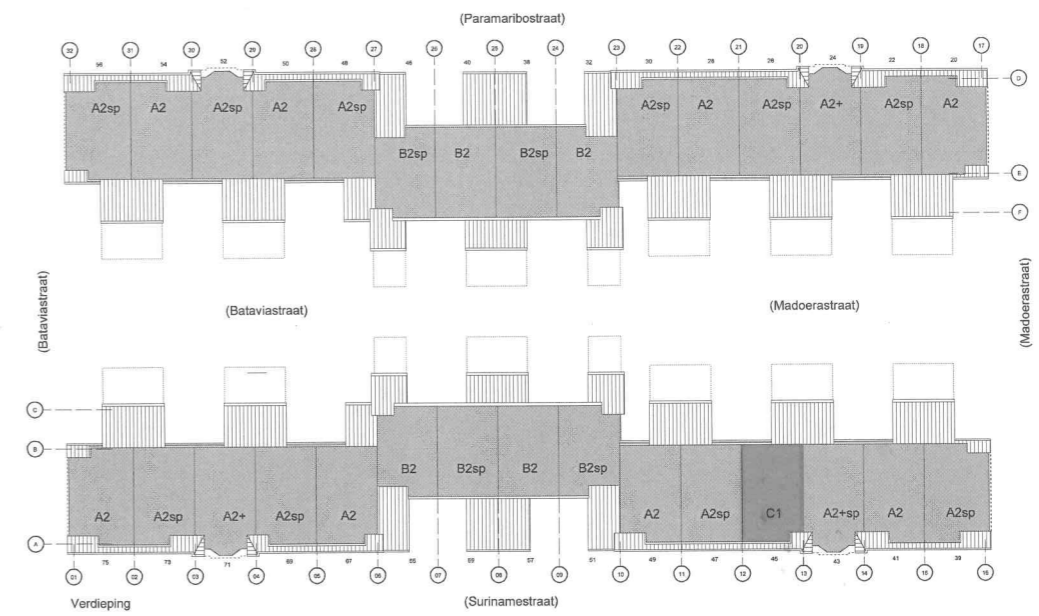

bouwaanvraag

HAN VAN ZWIETEN ARCHITECTEN BNA | ONTWERP EN BOUWADVIES

Situatie bestaand

Suriname/Paramaribostraat

1065

16-01-12, 16-12-11, 15-04-11

BT-SP.10

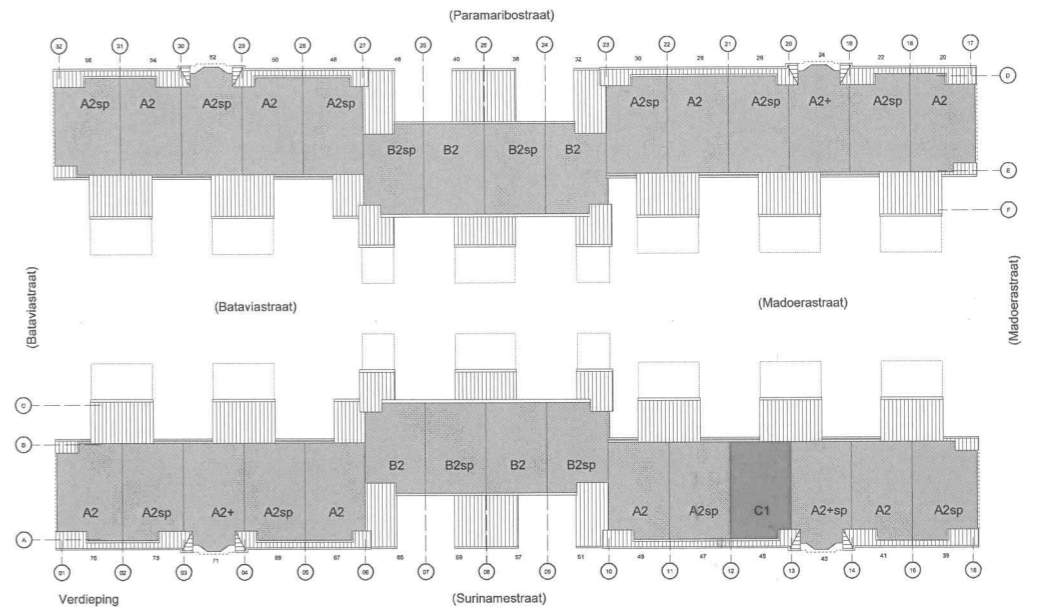

Benedenwoningen type A1 zijn gelegen aan de Madoerastraat c.q. Bataviastraat
 Benedenwoningen type B1 zijn gelegen aan de Surinamestraat c.q. Paramaribostraat
 Bovenwoningen zijn gelegen aan de Surinamestraat c.q. Paramaribostraat

Legende

□	voorgevel A1
□	voorgevel B1
□	voorgevel A2
□	voorgevel B2
□	voorgevel C1
□	voorgevel A2sp
□	voorgevel B2sp
□	voorgevel A2+
□	voorgevel B2+
□	voorgevel C1+
□	voorgevel A2+sp
□	voorgevel B2+sp
□	voorgevel A2+sp
□	voorgevel B2+sp
□	voorgevel C1+
□	voorgevel A2+sp
□	voorgevel B2+sp
□	voorgevel A2+sp
□	voorgevel B2+sp
□	voorgevel C1+

HAN VAN ZWIETEN ARCHITECTEN BNA | ONTWERP EN BOUWADVIES

Situatie gewijzigd

Suriname-/Paramaribostraat

1065

TO-0.11

16-01-12
 16-12-11
 15-04-11

Utrecht, renovatie complex 501

www.hanzwieten.nl